

DATA	MUNICIPIO	EMPREENDIMENTO
31/07/2023	Santaluz-Ba	Construção do Centro de Especialidades Médicas

FOTO 05 - PEITORIL LINEAR EM GRANITO OU MÁRMORE, L = 15CM, COMPRIMENTO DE ATÉ 2M, ASSENTADO COM ARGAMASSA 1:6 COM ADITIVO. AF_11/2020



FOTO 06 - REVESTIMENTO CERÂMICO PARA PISO OU PAREDE, 31 X 47 CM, PEI 2, TECNOGRÊS, ACETINADO, LINHA BRANCA, REF.55020 OU SIMILAR, APLICADA C/ ARGAMASSA IND. AC-III, REJUNTE ACRÍLICO, EXCETO REGULARIZAÇÃO DE BASE/EMBOÇO



Júlia Varjão
Engenheira Civil
CRE-1083900/BA

DAYLLY
CRE-1083900/BA

DATA	MUNICIPIO	EMPREENDIMENTO
31/07/2023	Santaluz-Ba	Construção do Centro de Especialidades Médicas

FOTO 07 - REVESTIMENTO CERÂMICO PARA PISO OU PAREDE, 31 X 47 CM, PEI 2, TECNOGRÊS, ACETINADO, LINHA BRANCA, REF.55020 OU SIMILAR, APLICADA C/ ARGAMASSA IND. AC-III, REJUNTE ACRÍLICO, EXCETO REGULARIZAÇÃO DE BASE/EMBOÇO



FOTO 08 - REVESTIMENTO CERÂMICO PARA PISO OU PAREDE, 31 X 47 CM, PEI 2, TECNOGRÊS, ACETINADO, LINHA BRANCA, REF.55020 OU SIMILAR, APLICADA C/ ARGAMASSA IND. AC-III, REJUNTE ACRÍLICO, EXCETO REGULARIZAÇÃO DE BASE/EMBOÇO



Júlia Vrijão
Engenheira Civil
CRE-BA 500011/03

[Handwritten signature]
[Illegible text]

DATA	MUNICIPIO	EMPREENDIMENTO
31/07/2023	Santaluz-Ba	Construção do Centro de Especialidades Médicas

FOTO 09 - CHAPISCO APLICADO EM ALVENARIAS E ESTRUTURAS DE CONCRETO INTERNAS, COM COLHER DE PEDREIRO. ARGAMASSA TRAÇO 1:3 COM PREPARO EM BETONEIRA 400L. AF_06/2014



FOTO 10 - CHAPISCO APLICADO EM ALVENARIAS E ESTRUTURAS DE CONCRETO INTERNAS, COM COLHER DE PEDREIRO. ARGAMASSA TRAÇO 1:3 COM PREPARO EM BETONEIRA 400L. AF_06/2014



DATA	MUNICIPIO	EMPREENDIMENTO
31/07/2023	Santaluz-Ba	Construção do Centro de Especialidades Médicas

FOTO 11 – EMBOÇO, PARA RECEBIMENTO DE CERÂMICA, EM ARGAMASSA TRAÇO 1: 2:8, PREPARO MANUAL, APLICADO MANUALMENTE EM FACES INTERNAS DE PAREDES, PARA AMBIENTE COM ÁREA MAIOR QUE 10M2, ESPESSURA DE 10MM, COM EXECUÇÃO DE TALISCAS. AF_06/2014

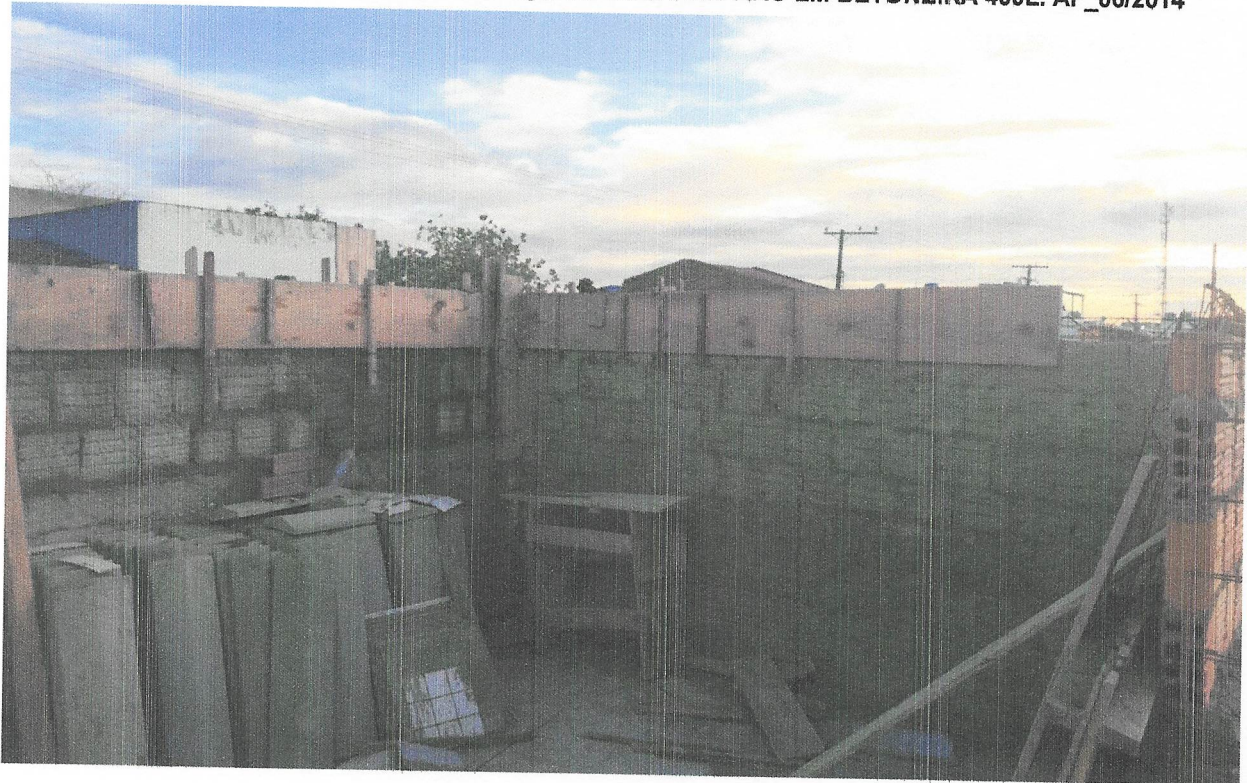

FOTO 12 - EMBOÇO, PARA RECEBIMENTO DE CERÂMICA, EM ARGAMASSA TRAÇO 1: 2:8, PREPARO MANUAL, APLICADO MANUALMENTE EM FACES INTERNAS DE PAREDES, PARA AMBIENTE COM ÁREA MAIOR QUE 10M2, ESPESSURA DE 10MM, COM EXECUÇÃO DE TALISCAS. AF_06/2014



DATA	MUNICIPIO	EMPREENDIMENTO
31/07/2023	Santaluz-Ba	Construção do Centro de Especialidades Médicas

FOTO 13 – ÇAPIM DE CONCRETO PRÉ-MOLDADO

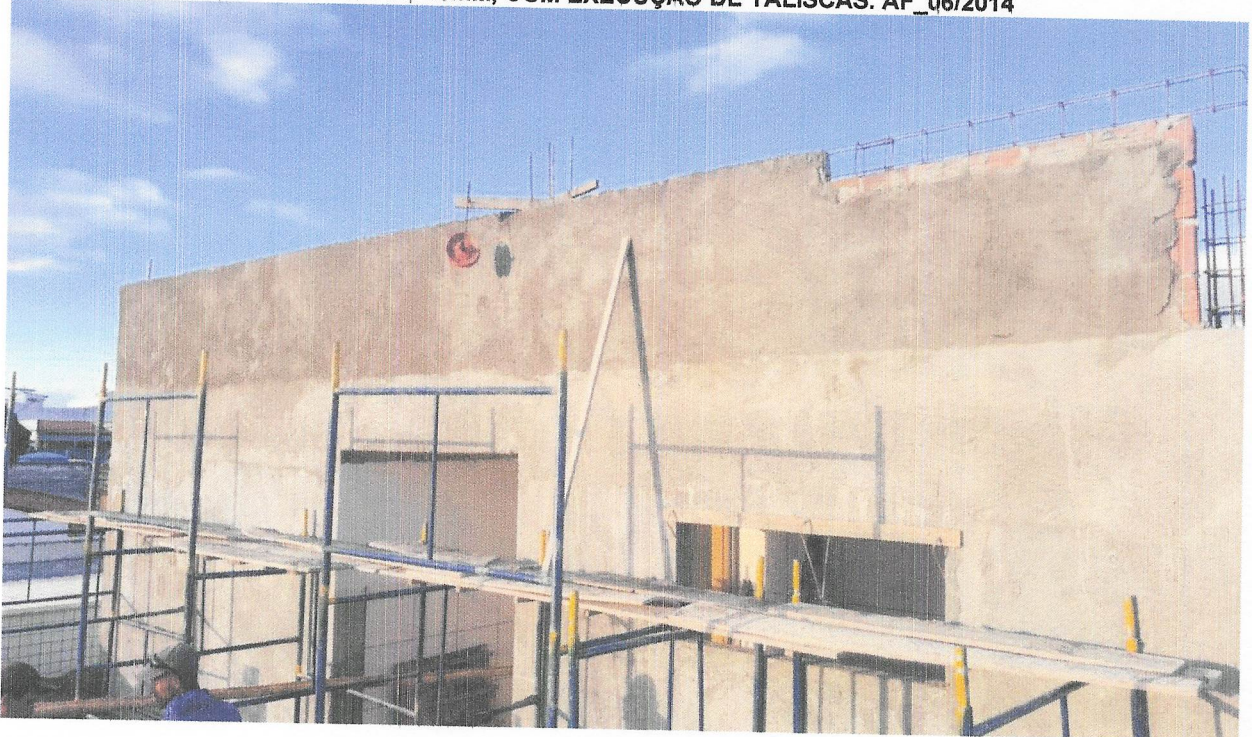

FOTO 14 - ÇAPIM DE CONCRETO PRÉ-MOLDADO



DATA	MUNICIPIO	EMPREENDIMENTO
31/07/2023	Santaluz-Ba	Construção do Centro de Especialidades Médicas

FOTO 15 - PASTILHA CERÂMICA ESMALTADA, 5 X 5 CM, MARCA ATLAS, SÉRIE METALO, COR MARMORE - SG8408, APLICADA COM ARGAMASSA INDUSTRIALIZADA AC-II, REJUNTADA, EXCLUSIVE EMBOÇO (OU SIMILAR)



FOTO 16 - PASTILHA CERÂMICA ESMALTADA, 5 X 5 CM, MARCA ATLAS, SÉRIE METALO, COR MARMORE - SG8408, APLICADA COM ARGAMASSA INDUSTRIALIZADA AC-II, REJUNTADA, EXCLUSIVE EMBOÇO (OU SIMILAR)

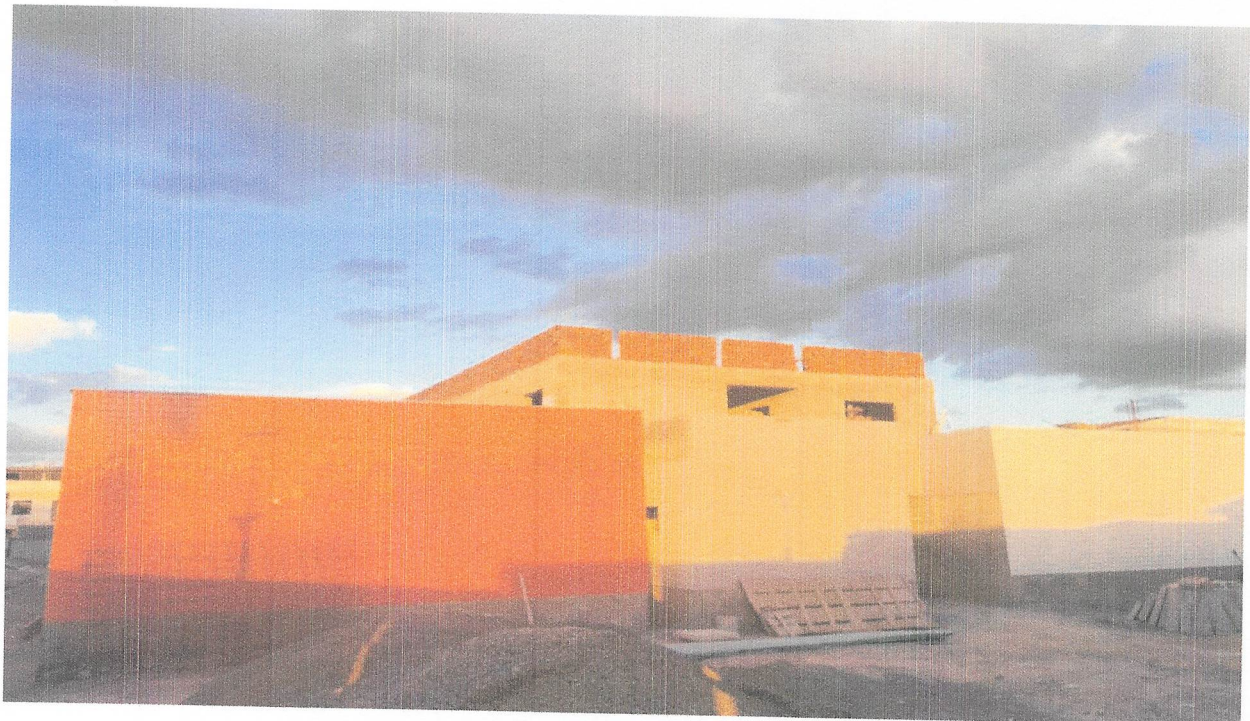

DATA	MUNICIPIO	EMPREENHIMENTO
31/07/2023	Santaluz-Ba	Construção do Centro de Especialidades Médicas

FOTO 17 - PASTILHA CERÂMICA ESMALTADA, 5 X 5 CM, MARCA ATLAS, SÉRIE METALO, COR MARMORE - SG8408, APLICADA COM ARGAMASSA INDUSTRIALIZADA AC-II, REJUNTADA, EXCLUSIVE EMBOÇO (OU SIMILAR)



FOTO 18 - PASTILHA CERÂMICA ESMALTADA, 5 X 5 CM, MARCA ATLAS, SÉRIE METALO, COR MARMORE - SG8408, APLICADA COM ARGAMASSA INDUSTRIALIZADA AC-II, REJUNTADA, EXCLUSIVE EMBOÇO (OU SIMILAR)

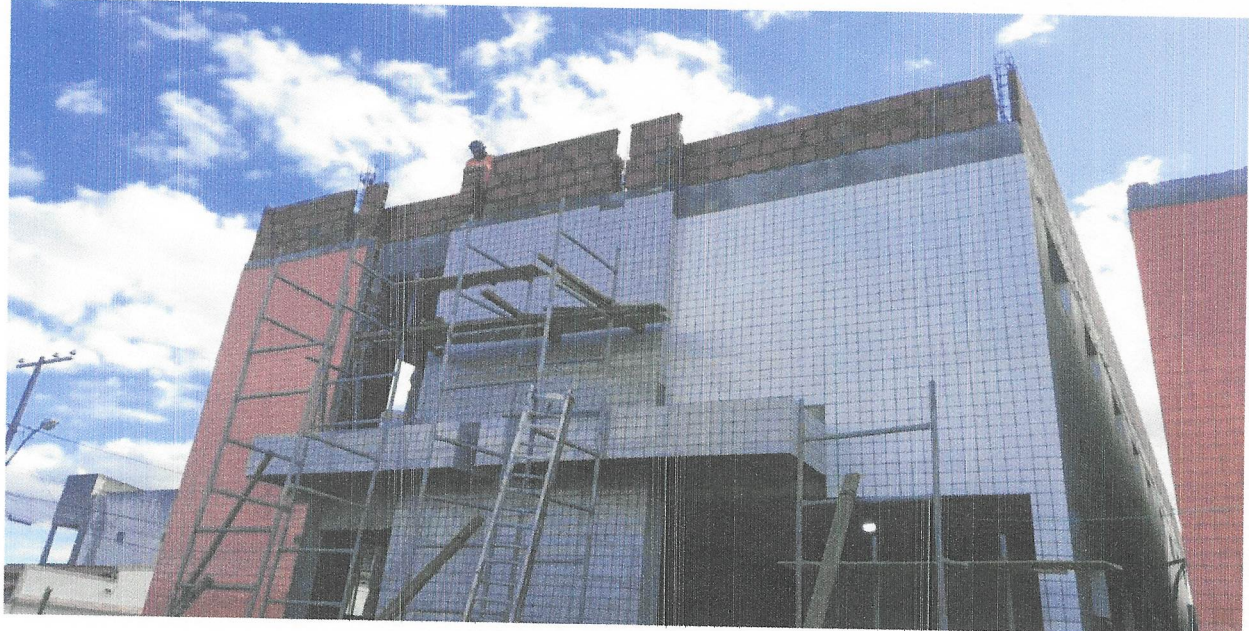

DATA	MUNICIPIO	EMPREENDIMENTO
31/07/2023	Santaluz-Ba	Construção do Centro de Especialidades Médicas

FOTO 19 - PASTILHA CERÂMICA ESMALTADA, 5 X 5 CM, MARCA ATLAS, SÉRIE METALO, COR MARMORE - SG8408, APLICADA COM ARGAMASSA INDUSTRIALIZADA AC-II, REJUNTADA, EXCLUSIVE EMBOÇO (OU SIMILAR)



FOTO 20 - PASTILHA CERÂMICA ESMALTADA, 5 X 5 CM, MARCA ATLAS, SÉRIE METALO, COR MARMORE - SG8408, APLICADA COM ARGAMASSA INDUSTRIALIZADA AC-II, REJUNTADA, EXCLUSIVE EMBOÇO (OU SIMILAR)



DATA	MUNICÍPIO	EMPREENDIMENTO
31/07/2023	Santaluz-Ba	Construção do Centro de Especialidades Médicas

FOTO 21 - CONTRAPISO EM ARGAMASSA TRAÇO 1:4 (CIMENTO E AREIA), PREPARO MECÂNICO COM BETONEIRA 400 L, APLICADO EM ÁREAS SECAS SOBRE LAJE, ADERIDO, ACABAMENTO NÃO REFORÇADO, ESPESSURA 3CM. AF_07/2021

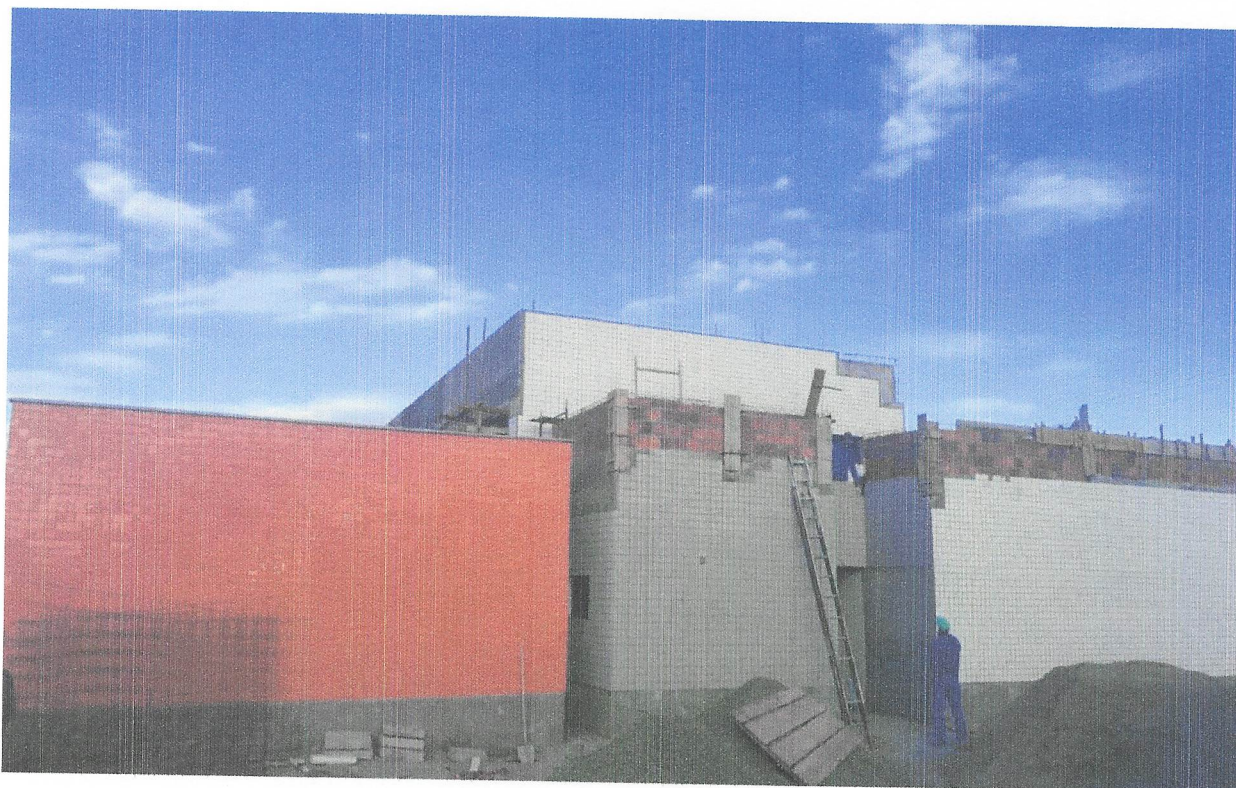

FOTO 22 - CONTRAPISO EM ARGAMASSA TRAÇO 1:4 (CIMENTO E AREIA), PREPARO MECÂNICO COM BETONEIRA 400 L, APLICADO EM ÁREAS SECAS SOBRE LAJE, ADERIDO, ACABAMENTO NÃO REFORÇADO, ESPESSURA 3CM. AF_07/2021



DATA	MUNICÍPIO	EMPREENDIMENTO
31/07/2023	Santaluz-Ba	Construção do Centro de Especialidades Médicas

FOTO 23 - REVESTIMENTO CERÂMICO PARA PISO OU PAREDE, 60 X 60 CM, C/ PISO PORCELANATO URBANUS NATURAL RET, INCEPA OU SIMILAR, PEI 5, APLICADO COM ARGAMASSA INDUSTRIALIZADA AC-III, REJUNTADO, EXCLUSIVE REGULARIZAÇÃO DE BASE OU EMBOÇO



FOTO 24 - REVESTIMENTO CERÂMICO PARA PISO OU PAREDE, 60 X 60 CM, C/ PISO PORCELANATO URBANUS NATURAL RET, INCEPA OU SIMILAR, PEI 5, APLICADO COM ARGAMASSA INDUSTRIALIZADA AC-III, REJUNTADO, EXCLUSIVE REGULARIZAÇÃO DE BASE OU EMBOÇO



DATA	MUNICIPIO	EMPREENDIMENTO
31/07/2023	Santaluz-Ba	Construção do Centro de Especialidades Médicas

FOTO 26 - REVESTIMENTO CERÂMICO PARA PISO OU PAREDE, 60 X 60 CM, C/ PISO PORCELANATO URBANUS NATURAL RET, INCEPA OU SIMILAR, PEI 5, APLICADO COM ARGAMASSA INDUSTRIALIZADA AC-III, REJUNTADO, EXCLUSIVE REGULARIZAÇÃO DE BASE OU EMBOÇO



FOTO 27 - REVESTIMENTO CERÂMICO PARA PISO OU PAREDE, 60 X 60 CM, C/ PISO PORCELANATO URBANUS NATURAL RET, INCEPA OU SIMILAR, PEI 5, APLICADO COM ARGAMASSA INDUSTRIALIZADA AC-III, REJUNTADO, EXCLUSIVE REGULARIZAÇÃO DE BASE OU EMBOÇO



DATA	MUNICÍPIO	EMPREENDIMENTO
31/07/2023	Santaluz-Ba	Construção do Centro de Especialidades Médicas

FOTO 28 - \$OLEIRA EM GRANITO, LARGURA 15 CM, ESPESSURA 2,0 CM. AF_09/2020

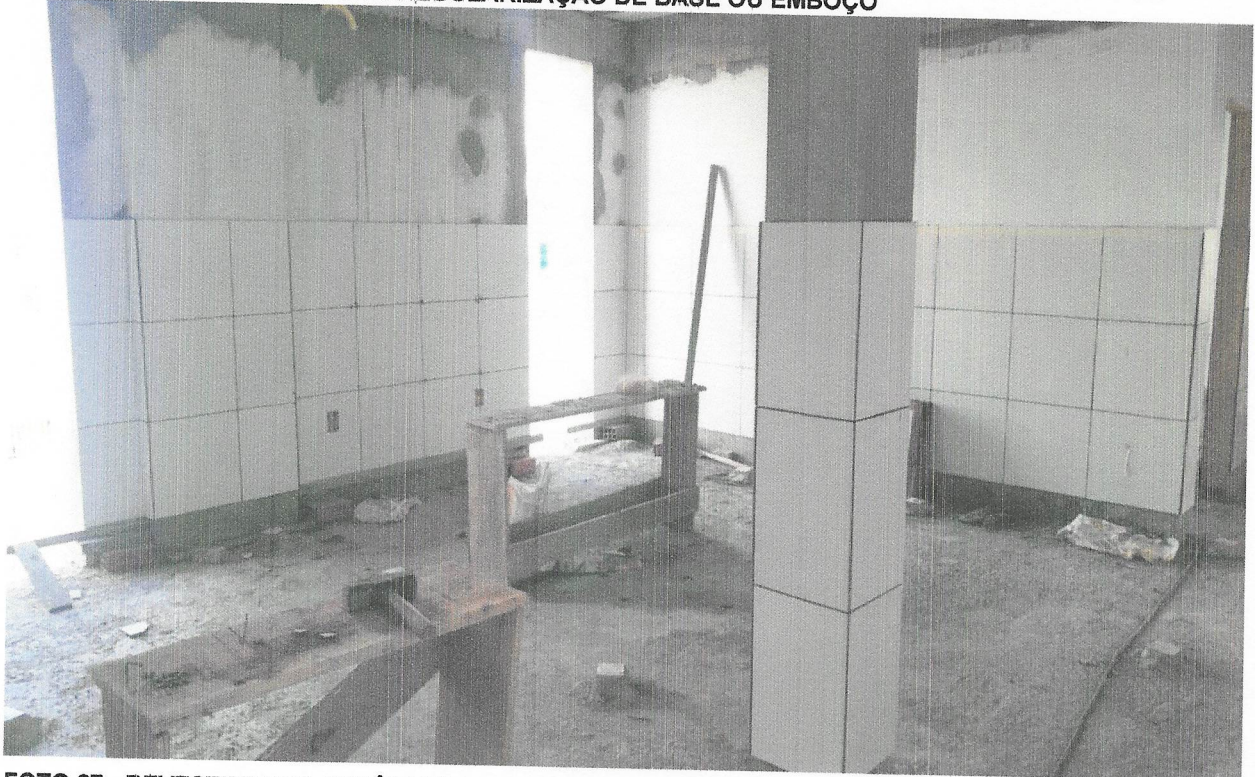
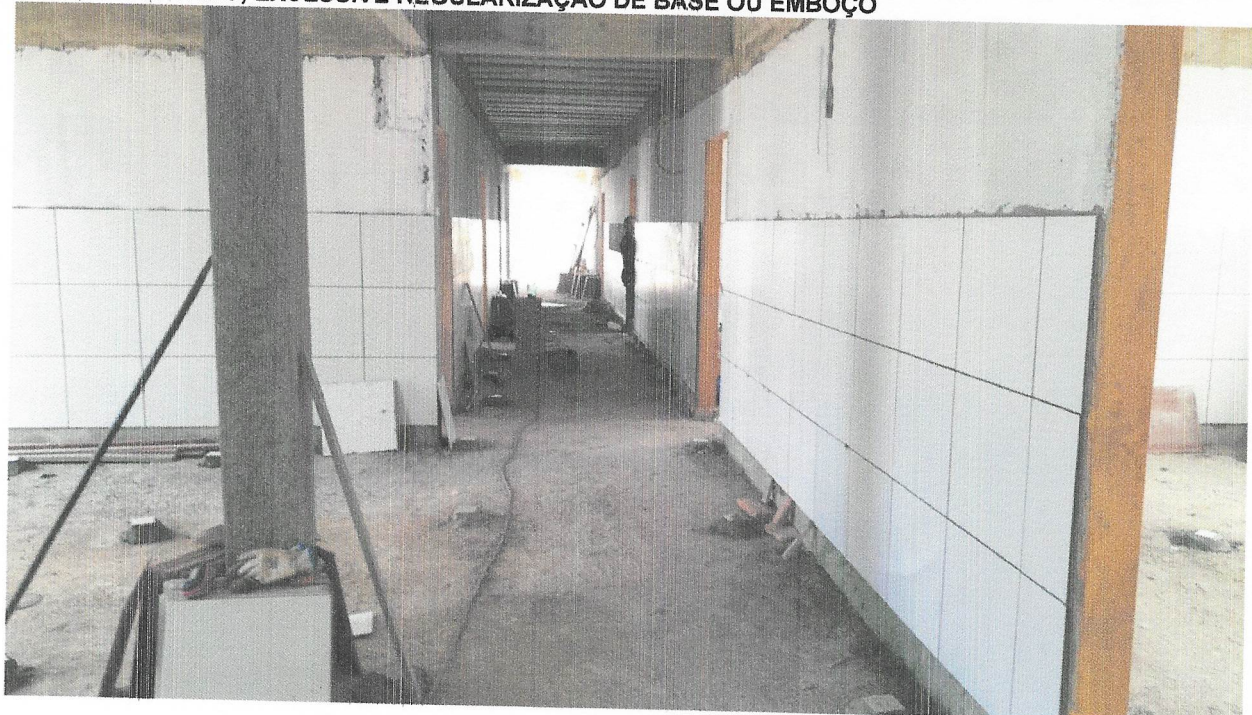

FOTO 29 - \$OLEIRA EM GRANITO, LARGURA 15 CM, ESPESSURA 2,0 CM. AF_09/2020



DATA	MUNICIPIO	EMPREENDIMENTO
31/07/2023	Santaluz-Ba	Construção do Centro de Especialidades Médicas

FOTO 30 – FORRO EM PLACAS DE GESSO, PARA AMBIENTES COMERCIAIS. AF_05/2017_P

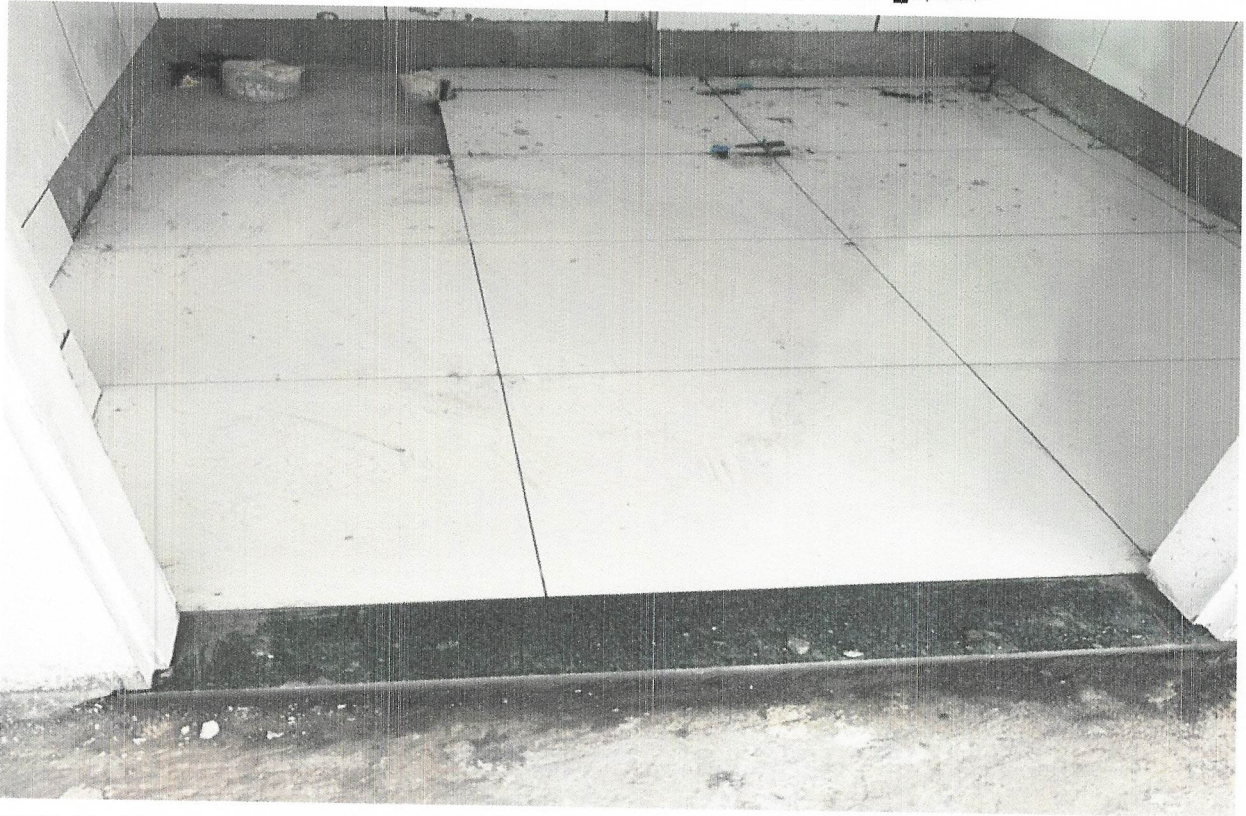

FOTO 31 - FORRO EM PLACAS DE GESSO, PARA AMBIENTES COMERCIAIS. AF_05/2017_P



DATA	MUNICIPIO	EMPREENDIMENTO
31/07/2023	Santaluz-Ba	Construção do Centro de Especialidades Médicas

FOTO 32 - ACABAMENTOS PARA FORRO (MOLDURA DE GESSO). AF_05/2017



FOTO 33 - APLICAÇÃO DE FUNDO SELADOR ACRÍLICO EM PAREDES, UMA DEMÃO. AF_06/2014



DATA	MUNICIPIO	EMPREENDIMENTO
31/07/2023	Santaluz-Ba	Construção do Centro de Especialidades Médicas

FOTO 34 – APLICAÇÃO DE FUNDO SELADOR ACRÍLICO EM PAREDES, UMA DEMÃO. AF_06/2014



FOTO 35 - EMASSAMENTO COM MASSA A OLEO, DUAS DEMAS2014

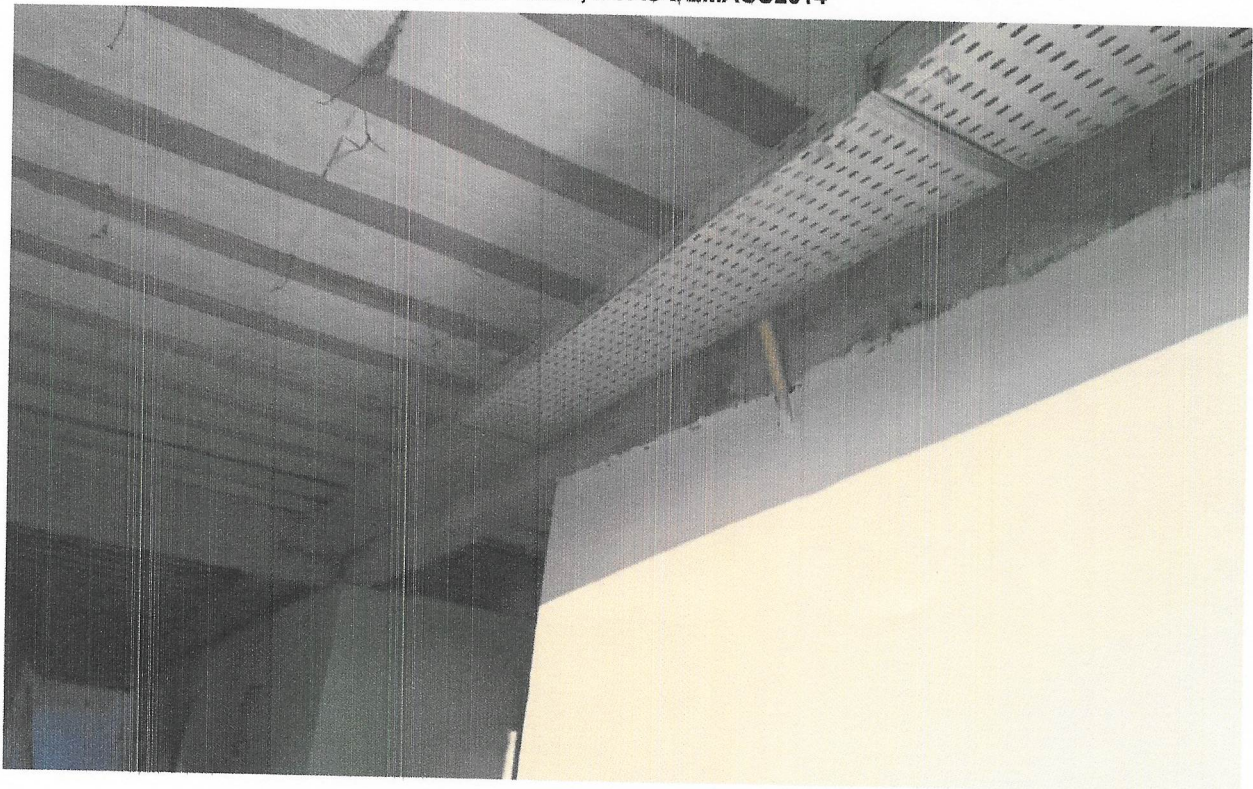

DATA	MUNICIPIO	EMPREENDIMENTO
31/07/2023	Santaluz-Ba	Construção do Centro de Especialidades Médicas

FOTO 36 – EMASSAMENTO COM MASSA A OLEO, DUAS DEMAOS



FOTO 37 - EMASSAMENTO COM MASSA A OLEO, DUAS DEMAOS



DATA	MUNICÍPIO	EMPREENDIMENTO
31/07/2023	Santaluz-Ba	Construção do Centro de Especialidades Médicas

FOTO 38 - EMASSAMENTO COM MASSA A OLEO, DUAS DEMAOS



FOTO 39 - EMASSAMENTO COM MASSA A OLEO, DUAS DEMAOS

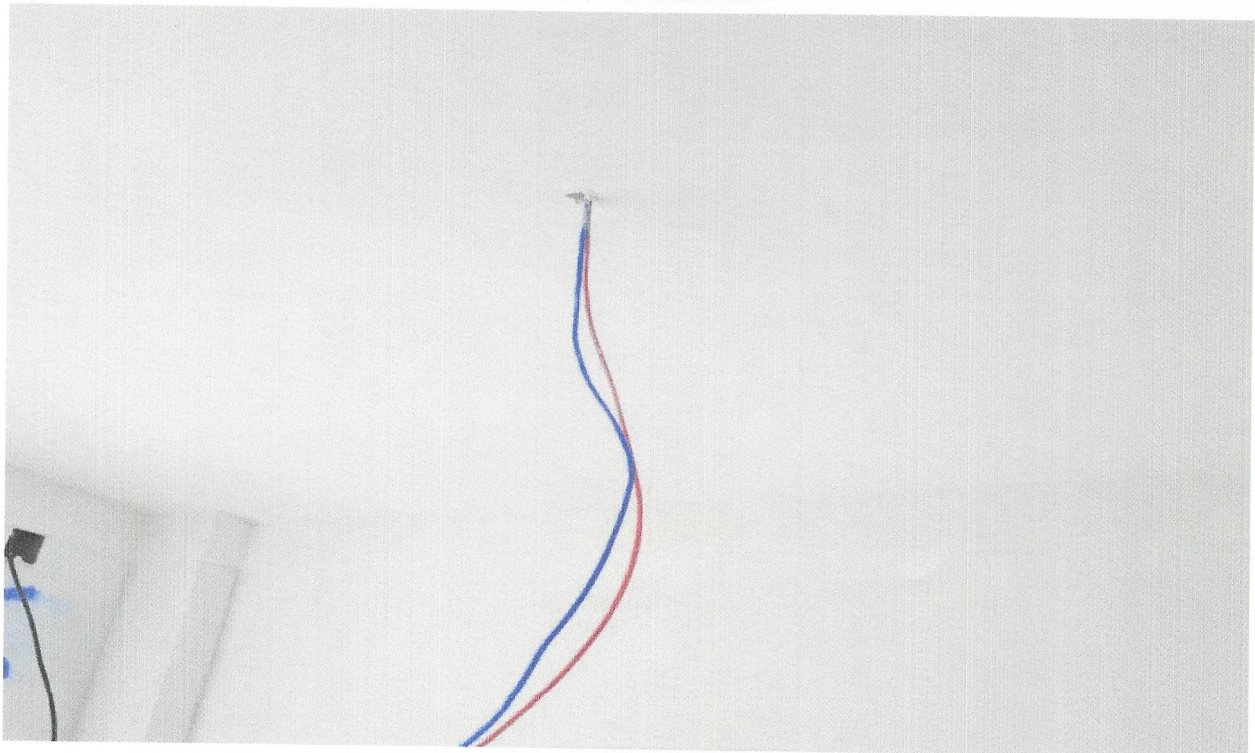

DATA	MUNICIPIO	EMPREENDIMENTO
31/07/2023	Santaluz-Ba	Construção do Centro de Especialidades Médicas

FOTO 40 - APLICAÇÃO MANUAL DE PINTURA COM TINTA LÁTEX ACRÍLICA EM TETO, DUAS DEMÃOS. AF_06/2014



FOTO 41 - APLICAÇÃO MANUAL DE PINTURA COM TINTA LÁTEX ACRÍLICA EM TETO, DUAS DEMÃOS. AF_06/2014



DATA	MUNICÍPIO	EMPREENDIMENTO
31/07/2023	Santaluz-Ba	Construção do Centro de Especialidades Médicas

FOTO 42 - TELHAMENTO COM TELHA ONDULADA DE FIBROCIMENTO E = 6 MM, COM RECOBRIMENTO LATERAL DE 1 1/4 DE ONDA PARA TELHADO COM INCLINAÇÃO MÁXIMA DE 10°, COM ATÉ 2 ÁGUAS, INCLUSO IÇAMENTO. AF_07/2019

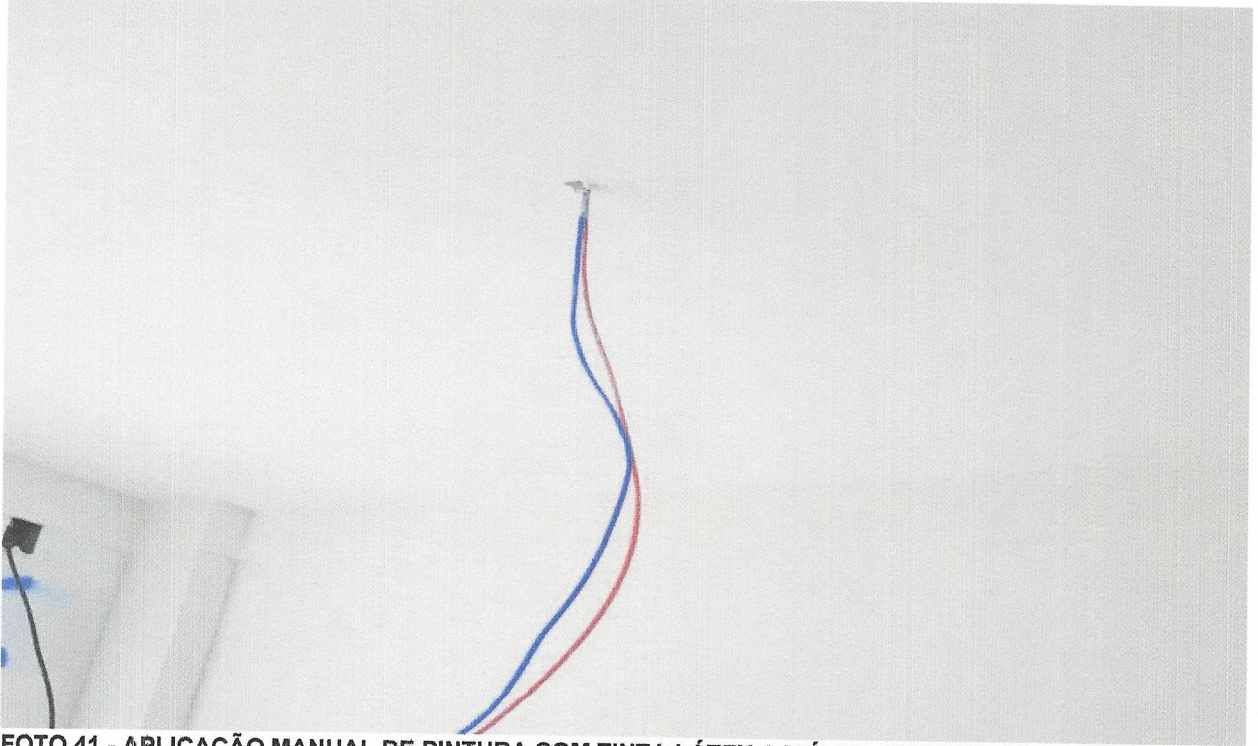

FOTO 43 - TELHAMENTO COM TELHA ONDULADA DE FIBROCIMENTO E = 6 MM, COM RECOBRIMENTO LATERAL DE 1 1/4 DE ONDA PARA TELHADO COM INCLINAÇÃO MÁXIMA DE 10°, COM ATÉ 2 ÁGUAS, INCLUSO IÇAMENTO. AF_07/2019



DATA	MUNICÍPIO	EMPREENDIMENTO
31/07/2023	Santaluz-Ba	Construção do Centro de Especialidades Médicas

FOTO 44 - TELHAMENTO COM TELHA ONDULADA DE FIBROCIMENTO E = 6 MM, COM RECOBRIMENTO LATERAL DE 1 1/4 DE ONDA PARA TELHADO COM INCLINAÇÃO MÁXIMA DE 10°, COM ATÉ 2 ÁGUAS, INCLUSO IÇAMENTO. AF_07/2019



FOTO 47 - FABRICAÇÃO E INSTALAÇÃO DE ESTRUTURA PONTALETADA DE MADEIRA NÃO APARELHADA PARA TELHADOS COM ATÉ 2 ÁGUAS E PARA TELHA ONDULADA DE FIBROCIMENTO, METÁLICA, PLÁSTICA OU TERMOACÚSTICA, INCLUSO TRANSPORTE VERTICAL. AF_12/2015



DATA	MUNICIPIO	EMPREENHIMENTO
31/07/2023	Santaluz-Ba	Construção do Centro de Especialidades Médicas

FOTO 48 – FABRICAÇÃO E INSTALAÇÃO DE ESTRUTURA PONTALETADA DE MADEIRA NÃO APARELHADA PARA TELHADOS COM ATÉ 2 ÁGUAS E PARA TELHA ONDULADA DE FIBROCIMENTO, METÁLICA, PLÁSTICA OU TERMOACÚSTICA, INCLUSO TRANSPORTE VERTICAL. AF_12/2015



FOTO 49 - TRAMA DE MADEIRA COMPOSTA POR TERÇAS PARA TELHADOS DE ATÉ 2 ÁGUAS PARA TELHA ESTRUTURAL DE FIBROCIMENTO, INCLUSO TRANSPORTE VERTICAL. AF_07/2019



DATA	MUNICÍPIO	EMPREENDIMENTO
31/07/2023	Santaluz-Ba	Construção do Centro de Especialidades Médicas

FOTO 50 - TRAMA DE MADEIRA COMPOSTA POR TERÇAS PARA TELHADOS DE ATÉ 2 ÁGUAS PARA TELHA ESTRUTURAL DE FIBROCIMENTO, INCLUSO TRANSPORTE VERTICAL. AF_07/2019



FOTO 51 - RUFO EM CHAPA DE AÇO GALVANIZADO NÚMERO 24, CORTE DE 25 CM, INCLUSO TRANSPORTE VERTICAL. AF_07/2019



DATA	MUNICÍPIO	EMPREENDIMENTO
31/07/2023	Santaluz-Ba	Construção do Centro de Especialidades Médicas

FOTO 52 – RUFO EM CHAPA DE AÇO GALVANIZADO NÚMERO 24, CORTE DE 25 CM, INCLUSO TRANSPORTE VERTICAL. AF_07/2019



FOTO 53 – TELHAMENTO COM TELHA ONDULADA DE FIBROCIMENTO E = 6 MM, COM RECOBRIMENTO LATERAL DE 1 1/4 DE ONDA PARA TELHADO COM INCLINAÇÃO MÁXIMA DE 10°, COM ATÉ 2 ÁGUAS, INCLUSO IÇAMENTO. AF_07/2019



DATA	MUNICÍPIO	EMPREENDIMENTO
31/07/2023	Santaluz-Ba	Construção do Centro de Especialidades Médicas

FOTO 54 - TELHAMENTO COM TELHA ONDULADA DE FIBROCIMENTO E = 6 MM, COM RECOBRIMENTO LATERAL DE 1 1/4 DE ONDA PARA TELHADO COM INCLINAÇÃO MÁXIMA DE 10°, COM ATÉ 2 ÁGUAS, INCLUSO IÇAMENTO. AF_07/2019



FOTO 55 – Estrutura metálica, em tubos quadrados ASTM A-36, 100x100x3mm (9,174kg/m), pintada, p/ telhados, vãos 6,00 a 10,00m - Executada



DATA	MUNICIPIO	EMPREENDIMENTO
31/07/2023	Santaluz-Ba	Construção do Centro de Especialidades Médicas

FOTO 60 – REVESTIMENTO CERÂMICO PARA PAREDES INTERNAS COM PLACAS TIPO ESMALTADA EXTRA DE DIMENSÕES 20X20 CM APLICADAS EM AMBIENTES DE ÁREA MAIOR QUE 5 M² NA ALTURA INTEIRA DAS PAREDES. AF_06/2014



FOTO 61 - PASTILHA CERÂMICA ESMALTADA, 5 X 5 CM, MARCA ATLAS, SÉRIE METALO, COR MARMORE



DATA	MUNICÍPIO	EMPREENHIMENTO
31/07/2023	Santaluz-Ba	Construção do Centro de Especialidades Médicas

FOTO 62 – PASTILHA CERÂMICA ESMALTADA, 5 X 5 CM, MARCA ATLAS, SÉRIE METALO, COR MARMORE



FOTO 63 – PASTILHA CERÂMICA ESMALTADA, 5 X 5 CM, MARCA ATLAS, SÉRIE METALO, COR MARMORE

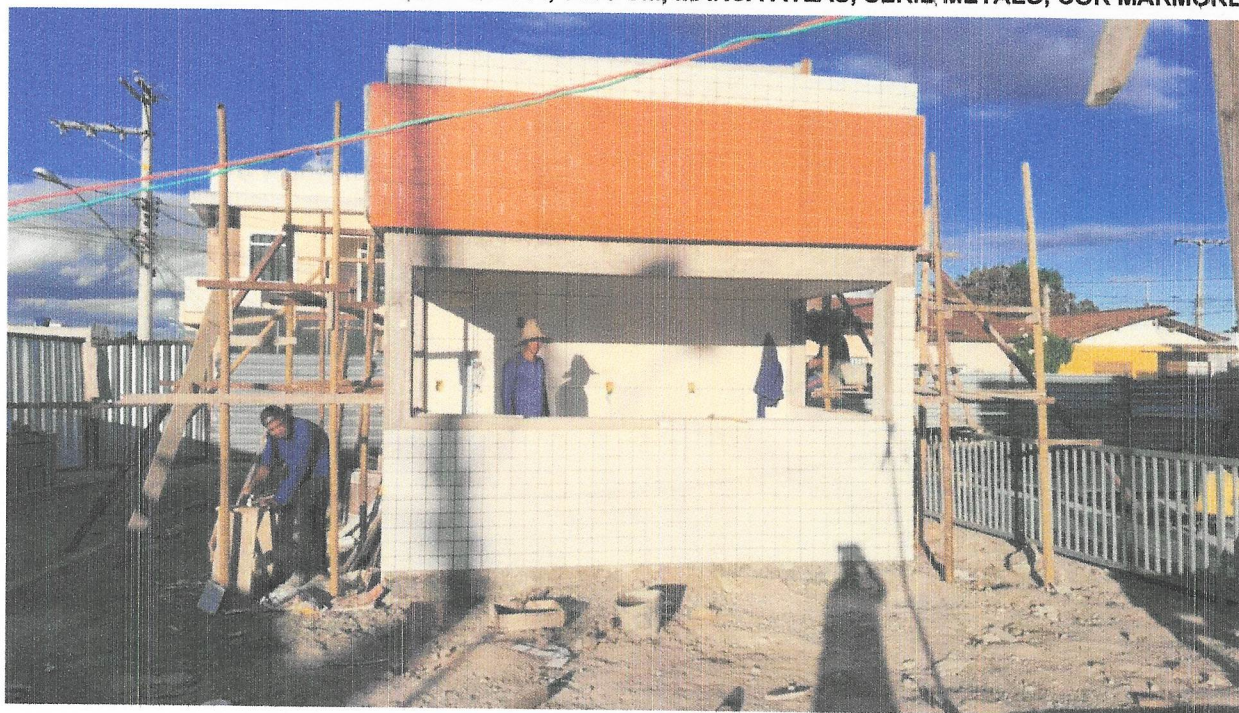

DATA	MUNICIPIO	EMPREENHIMENTO
31/07/2023	Santaluz-Ba	Construção do Centro de Especialidades Médicas

FOTO 64 - PONTO DE TOMADA 3P PARA AR CONDICIONADO ATÉ 3000 VA, COM ELETRODUTO DE PVC FLEXÍVEL SANFONADO EMBUTIDO Ø 3/4", INCLUINDO CONJUNTO ASTOP/30A-220V, INCLUSIVE ATERRAMENTO



FOTO 65 – PONTO DE TOMADA 3P PARA AR CONDICIONADO ATÉ 3000 VA, COM ELETRODUTO DE PVC FLEXÍVEL SANFONADO EMBUTIDO Ø 3/4", INCLUINDO CONJUNTO ASTOP/30A-220V, INCLUSIVE ATERRAMENTO



DATA	MUNICÍPIO	EMPREENHIMENTO
31/07/2023	Santaluz-Ba	Construção do Centro de Especialidades Médicas

FOTO 66 – CABO DE COBRE FLEXÍVEL ISOLADO, 2,5 MM², ANTI-CHAMA 450/750 V, PARA CIRCUITOS TERMINAIS - FORNECIMENTO E INSTALAÇÃO. AF_12/2015

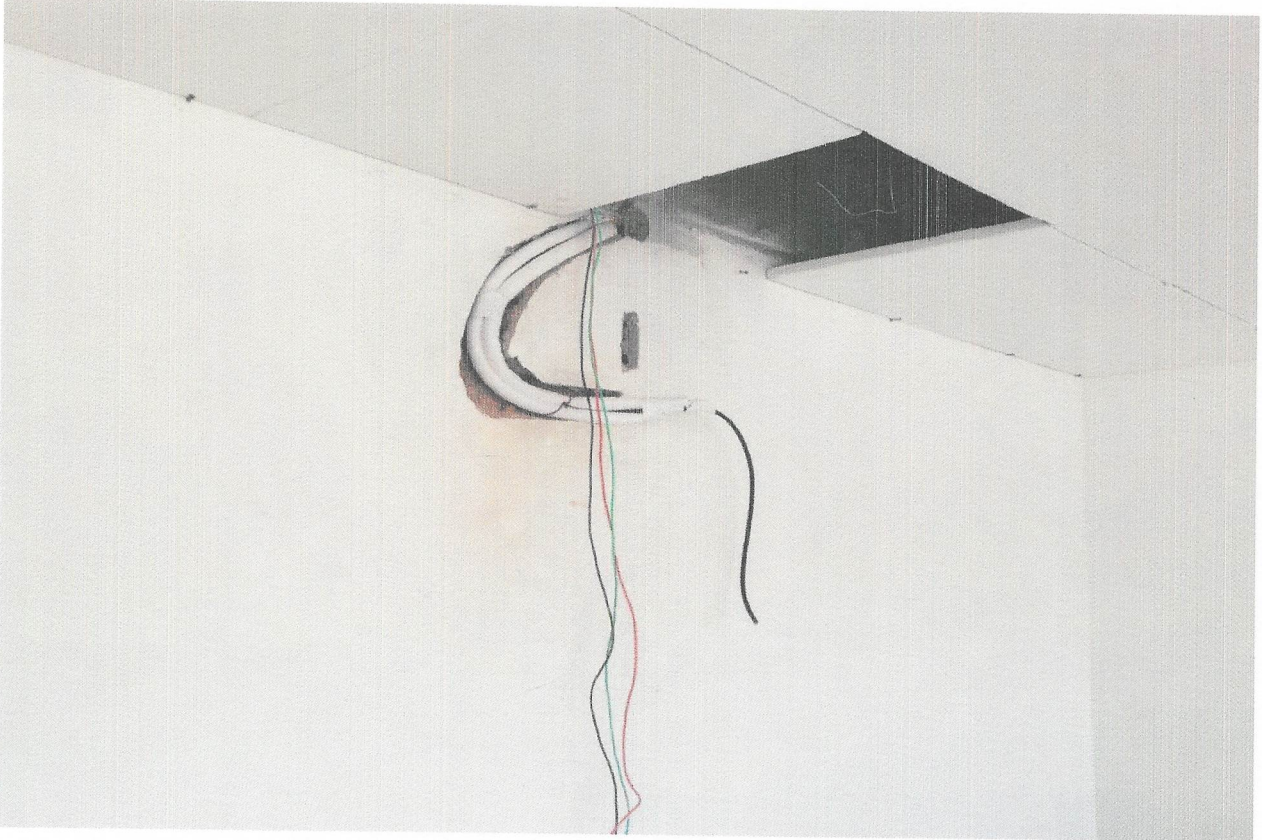
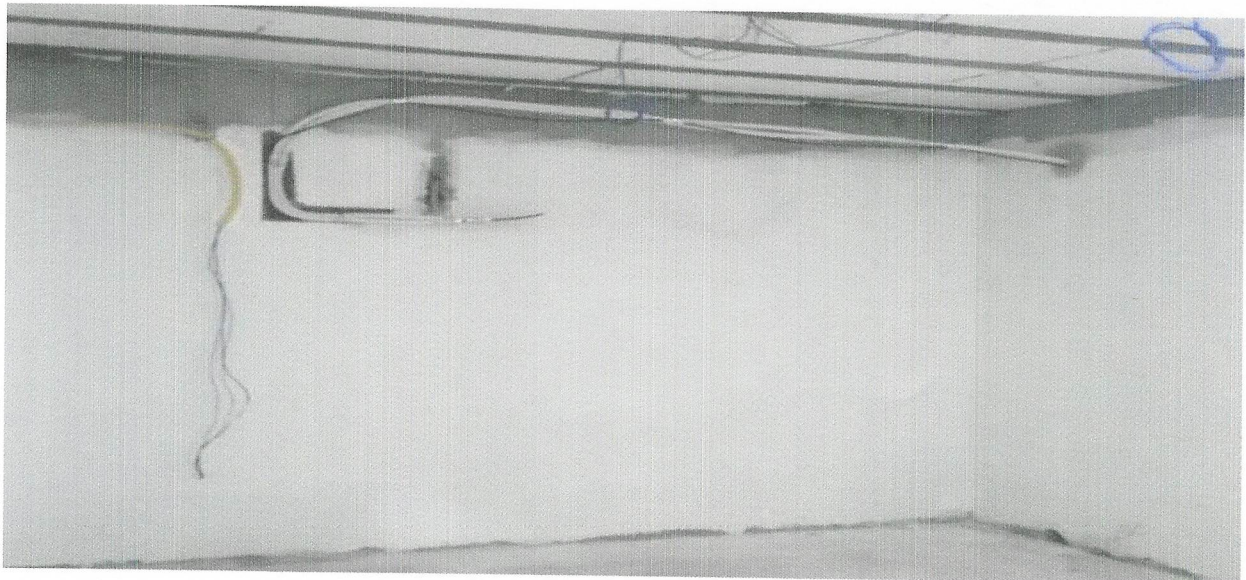

FOTO 67 – CABO DE COBRE FLEXÍVEL ISOLADO, 2,5 MM², ANTI-CHAMA 450/750 V, PARA CIRCUITOS TERMINAIS - FORNECIMENTO E INSTALAÇÃO. AF_12/2015

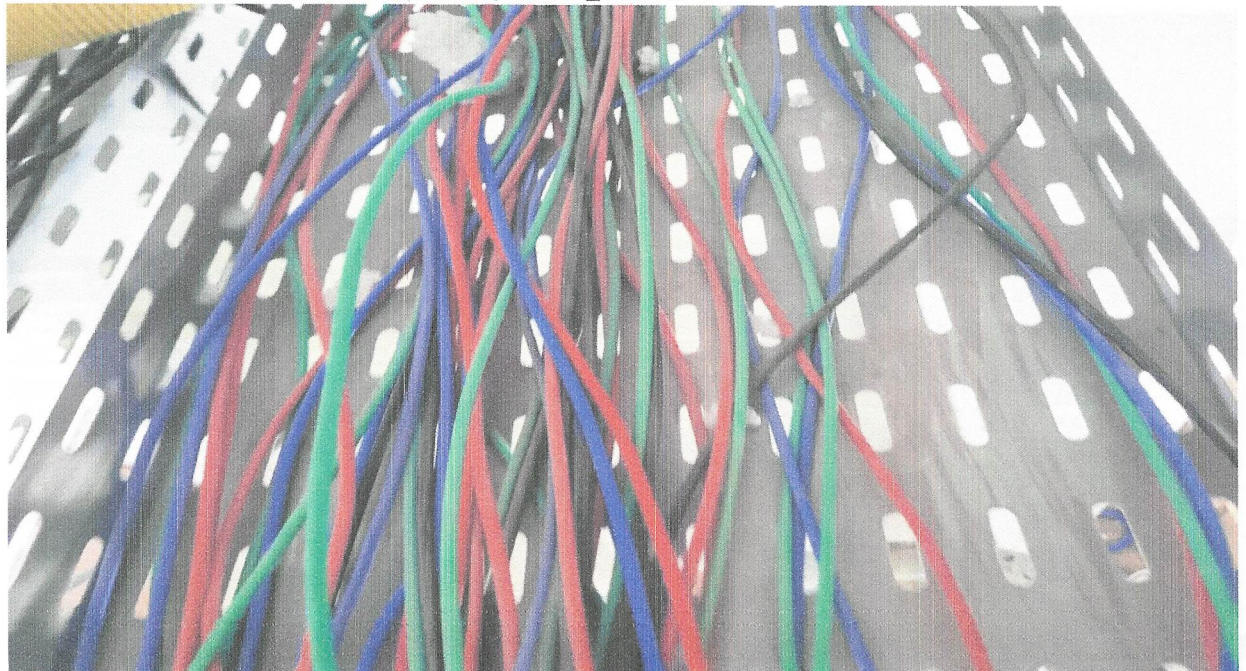

DATA	MUNICIPIO	EMPREENDIMENTO
31/07/2023	Santaluz-Ba	Construção do Centro de Especialidades Médicas

FOTO 66 – CABO DE COBRE FLEXÍVEL ISOLADO, 2,5 MM², ANTI-CHAMA 450/750 V, PARA CIRCUITOS TERMINAIS - FORNECIMENTO E INSTALAÇÃO. AF_12/2015



FOTO 67 – CABO DE COBRE FLEXÍVEL ISOLADO, 2,5 MM², ANTI-CHAMA 450/750 V, PARA CIRCUITOS TERMINAIS - FORNECIMENTO E INSTALAÇÃO. AF_12/2015

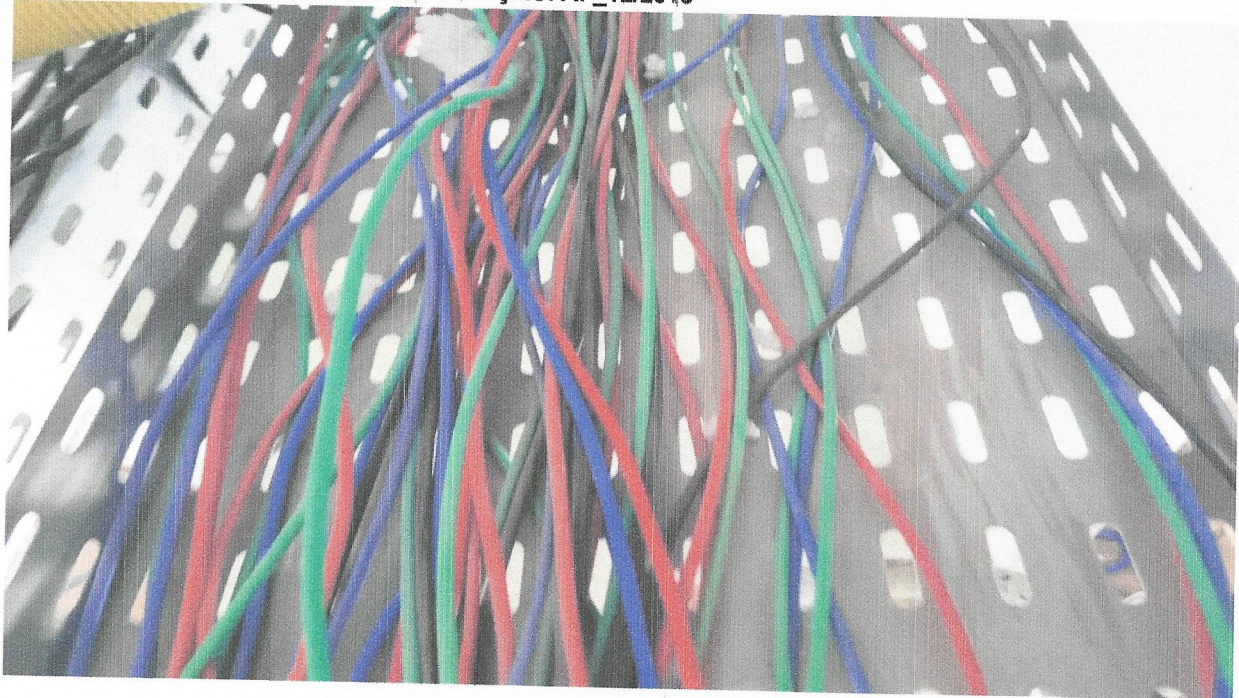

DATA	MUNICIPIO	EMPREENHIMENTO
31/07/2023	Santaluz-Ba	Construção do Centro de Especialidades Médicas

FOTO 68 – CABO DE COBRE FLEXÍVEL ISOLADO, 4 MM², ANTI-CHAMA 450/750 V, PARA CIRCUITOS TERMINAIS - FORNECIMENTO E INSTALAÇÃO. AF_12/2015



FOTO 69 – CABO DE COBRE FLEXÍVEL ISOLADO, 4 MM², ANTI-CHAMA 450/750 V, PARA CIRCUITOS TERMINAIS - FORNECIMENTO E INSTALAÇÃO. AF_12/2015

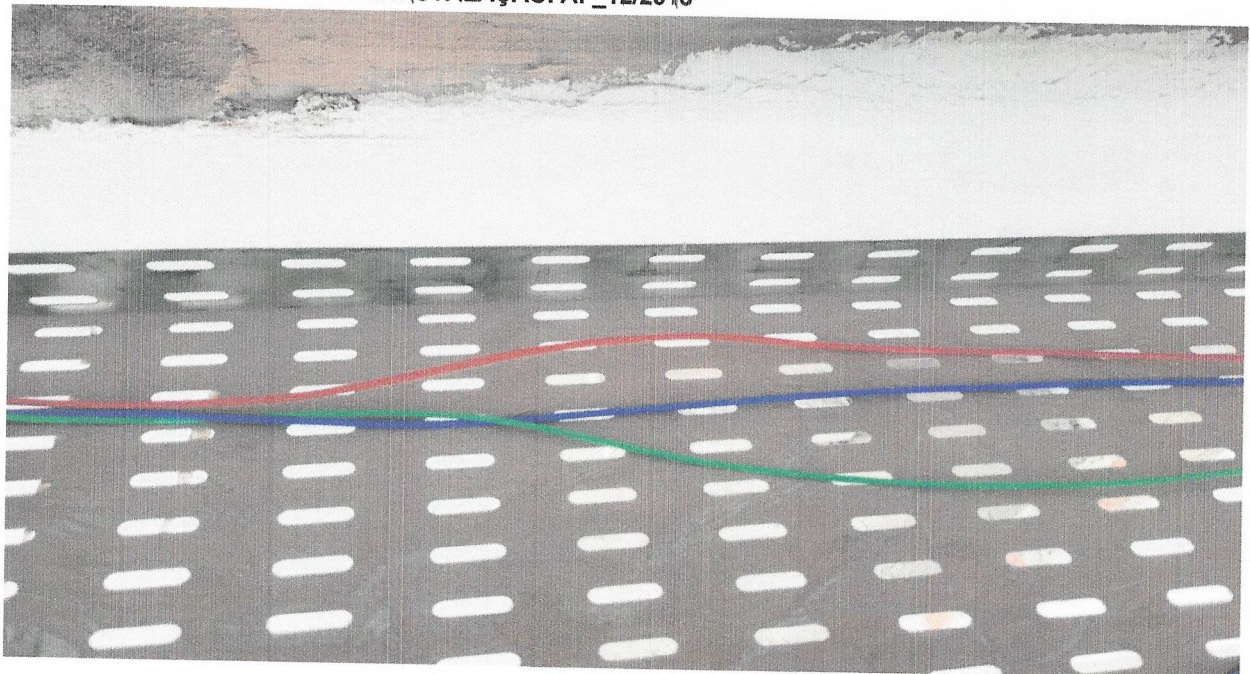

DATA	MUNICIPIO	EMPREENDIMENTO
31/07/2023	Santaluz-Ba	Construção do Centro de Especialidades Médicas

FOTO 70 – ELETRODUTO FLEXÍVEL CORRUGADO, PVC, DN 32 MM (1"), PARA CIRCUITOS TERMINAIS, INSTALADO EM PAREDE - FORNECIMENTO E INSTALAÇÃO. AF_12/2015



FOTO 71 – ELETRODUTO FLEXÍVEL CORRUGADO, PVC, DN 32 MM (1"), PARA CIRCUITOS TERMINAIS, INSTALADO EM PAREDE - FORNECIMENTO E INSTALAÇÃO. AF_12/2015



DATA	MUNICIPIO	EMPREENDIMENTO
31/07/2023	Santaluz-Ba	Construção do Centro de Especialidades Médicas

FOTO 72 – POSTE DE AÇO CONICO CONTÍNUO CURVO DUPLO, FLANGEADO, H=9M, INCLUSIVE LUMINÁRIAS, COM LÂMPADAS LED 200W, COMPLETO COM CABOS - FORNECIMENTO E INSTALACAO. AF_11/2019

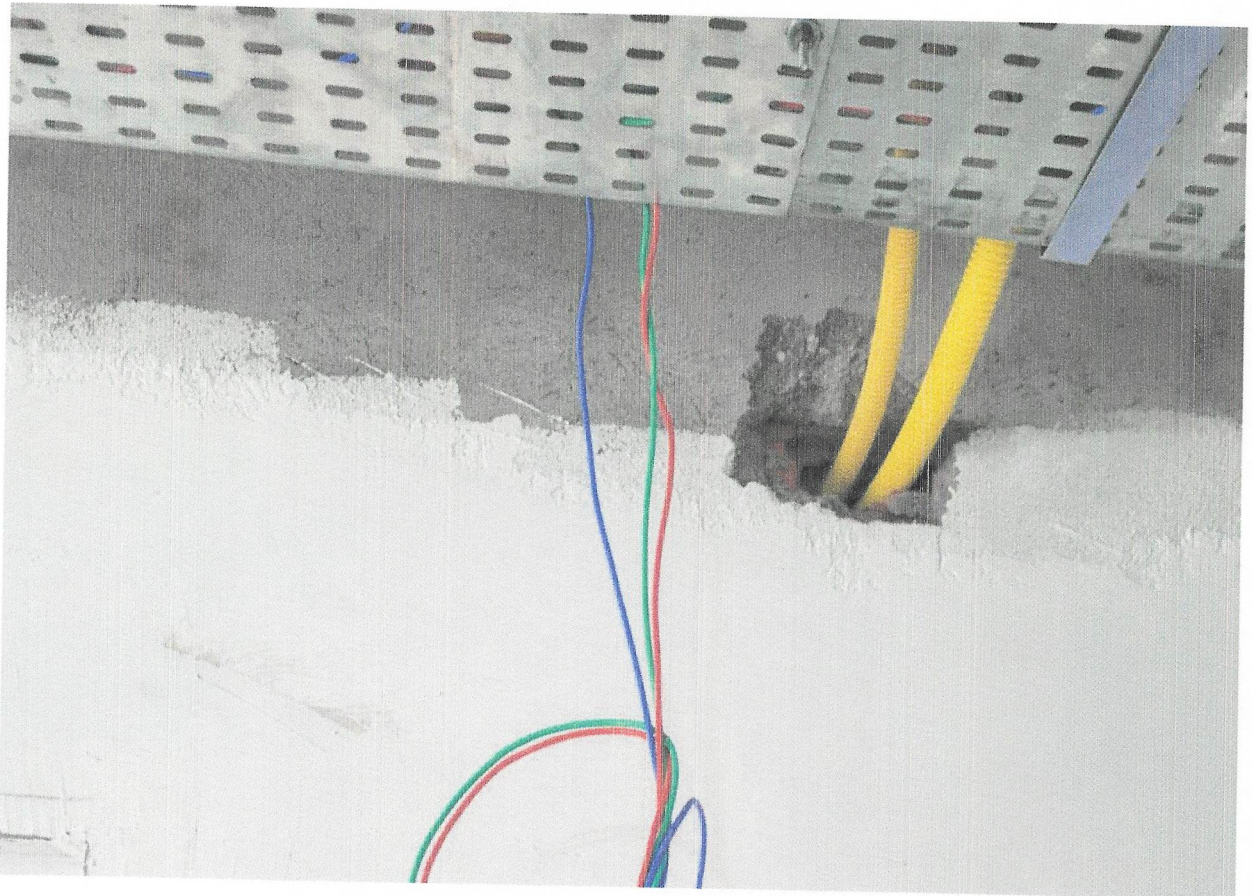
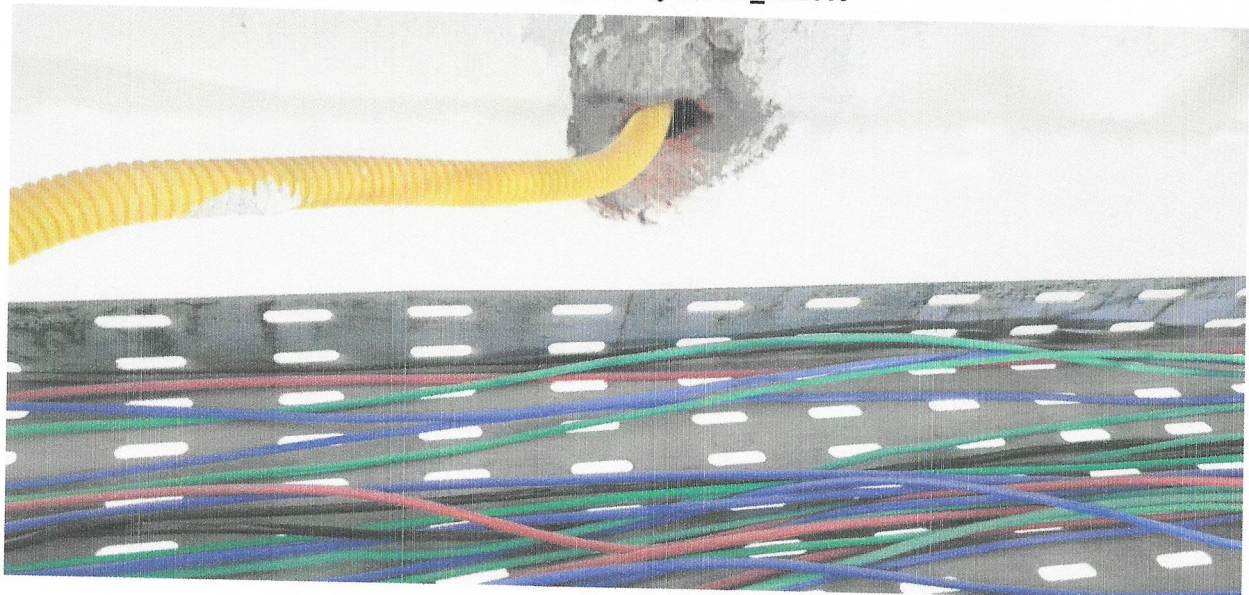

FOTO 73 – POSTE DE AÇO CONICO CONTÍNUO CURVO DUPLO, FLANGEADO, H=9M, INCLUSIVE LUMINÁRIAS, COM LÂMPADAS LED 200W, COMPLETO COM CABOS - FORNECIMENTO E INSTALACAO. AF_11/2019



DATA	MUNICIPIO	EMPREENDIMENTO
31/07/2023	Santaluz-Ba	Construção do Centro de Especialidades Médicas

FOTO 74 - POSTE DE AÇO CONICO CONTÍNUO CURVO DUPLO, FLANGEADO, H=9M, INCLUSIVE LUMINÁRIAS, COM LÂMPADAS LED 200W, COMPLETO COM CABOS - FORNECIMENTO E INSTALACAO. AF_11/2019



FOTO 75 – FORNECIMENTO E INSTALAÇÃO DE ELETROCALHA PERFURADA 400 X 100 X 3000 MM (REF. MOPA OU SIMILAR)



DATA	MUNICIPIO	EMPREENDIMENTO
31/07/2023	Santaluz-Ba	Construção do Centro de Especialidades Médicas

FOTO 76 – FORNECIMENTO E INSTALAÇÃO DE ELETROÇALHA PERFURADA 400 X 100 X 3000 MM (REF. MOPA OU SIMILAR)



FOTO 77 – TUBO, PVC, SOLDÁVEL, DN 25MM, INSTALADO EM DRENO DE AR-CONDICIONADO - FORNECIMENTO E INSTALAÇÃO. AF_12/2014





RELATÓRIO DIÁRIO DE OBRA

Data: 27/06/2023
S T Q Q S S D

CLIENTE: PREFEITURA MUNICIPAL DE SANTALUZ

OBJETO: CONSTRUÇÃO DO CENTRO DE ESPECIALIDADES MEDICAS

CONTRATO N° 254/2022

LICITAÇÃO N° 0001/2022

RDO: 1

EFETIVO PESSOAL

Condições Climáticas: Manhã: (1) Tarde: (1) Noite: ()
1- Tempo Bom 2 - Chuva c/ cond. Trab. 3- Chuva s/ cond. Trab.

SIMBOLOGIA: SERVIÇOS EXECUTADOS / OCORRÊNCIAS

EXECUÇÃO DE ALVENARIA
EXECUÇÃO CHAPISCO
EXECUÇÃO EMBOÇO
EXECUÇÃO DE CONTRAPISO EM ARGAMASSA
CONSTRUÇÃO FORMAS DE VIGAS
INSTALAÇÃO REVESTIMENTO CERÂMICO PASTILHA
INSTALAÇÃO DE ELETROCALHA
INSTALAÇÃO REVESTIMENTO CERÂMICO
EMASSAMENTO
REALIZAÇÃO PINTURA
INSTALAÇÃO DRENAGEM
INSTALAÇÃO DE REDE ÁGUA FRIA E ALIMENTAÇÃO
INSTALAÇÃO CABEAMENTO ELÉTRICO
INSTALAÇÃO DE ELETROCALHA PERFURADA

CATEGORIA	QTDE
MÃO DE OBRA INDIRETA	
Gerente de Obra	
Engenheiro	1
Tec. de Segurança	
Aux Adm	1
Mestre de obra	1
Encarregado geral	
Hh DO DIA	

MÃO DE OBRA DIRETA	
Topografo	
Auxiliar de topografia	
Pedreiro	19
Ajudante Geral	20
Calceiteiro	
Carpinteiro	3
Operador de Motoerra	
Motorista	
Montador	
Montador/Eletricista	
Eletricista	
Operador de Patrol	
Operador de Escavadeira	
Operador de Pá carregadeira	
Motorista de caçamba	
Plintor	3
Armador	3
Hh DO DIA	

CONSIDERAÇÕES

RESUMO DO EFETIVO	
EFETIVO DO DIA	
JORNADA DE TRABALHO	
Hh DO DIA	
Hh ACUMULADO	

OBSERVAÇÕES

EFETIVO EQUIPAMENTOS	
TIPO	QTDE.
Veículo Leve	
Caminhão Munck	
Caminhão Toco	
Escavadeira	
Pá carregadeira	
Caçamba	
Patrol	
PC 200	
Placa Vibratória	

GERENTE DE OBRA:
Data: 27/06/2023

FISCALIZAÇÃO:
Data: 27/06/2023

(Handwritten signature and stamp)
CAROLINA DE...
CPF: ...
EMPRESA: ...

RELATÓRIO DIÁRIO DE OBRA				Data						
CLIENTE: PREFEITURA MUNICIPAL DE SANTALUZ				28/08/2023						
OBJETO: CONSTRUÇÃO DO CENTRO DE ESPECIALIDADES MÉDICAS				S T Q Q S S D						
CONTRATO Nº 254/2022 LICITAÇÃO Nº 0001/2022 RDO: 2				EFETIVO PESSOAL						
Condições Climáticas: Manhã: (1) Tarde: (1) Noite: ()				CATEGORIA QTDE						
SIMBOLOGIA				MÃO DE OBRA INDIRETA						
1- Tempo Bom 2 - Chuva c/ cond. Trab. 3- Chuva s/ cond. Trab.				Gerente de Obra						
SERVIÇOS EXECUTADOS / OCORRÊNCIAS				Engenheiro 1						
EXECUÇÃO DE ALVENARIA EXECUÇÃO CHAPISCO EXECUÇÃO EMBOÇO EXECUÇÃO DE CONTRAPISO EM ARGAMASSA CONSTRUÇÃO FORMAS DE VIGAS INSTALAÇÃO REVESTIMENTO CERÂMICO PASTILHA INSTALAÇÃO DE ELETROCALHA INSTALAÇÃO REVESTIMENTO CERÂMICO EMASSAMENTO REALIZAÇÃO PINTURA INSTALAÇÃO DRENAGEM INSTALAÇÃO DE REDE ÁGUA FRIA E ALIMENTAÇÃO INSTALAÇÃO CABEAMENTO ELÉTRICO INSTALAÇÃO DE ELETROCALHA PERFURADA				Tec. de Segurança 1						
				Aux Adm 1						
				Mestre de obra 1						
				Encarregado geral						
				Hh DO DIA						
				MÃO DE OBRA DIRETA						
				Topografo						
				Auxiliar de topografia						
				Pedreiro 19						
				Ajudante Geral 20						
Calceiteiro										
Carpinteiro 3										
Operador de Motosserra										
Motorista										
Montador										
Montador/Eletricista										
Eletricista										
Operador de Patrol										
Operador de Escavadeira										
Operador de Pá carregadeira										
Motorista de caçamba										
Pintor 3										
Armador 3										
CONSIDERAÇÕES				RESUMO DO EFETIVO						
				EFETIVO DO DIA						
				JORNADA DE TRABALHO						
				Hh DO DIA						
				Hh ACUMULADO						
OBSERVAÇÕES				EFETIVO EQUIPAMENTOS						
				TIPO QTDE.						
				Veículo Leve						
				Caminhão Munck						
				Caminhão Toco						
				Escavadeira						
				Pá carregadeira						
				Caçamba						
				Patrol						
				PC 200						
				Placa Vibratória						
GERENTE DE OBRA:				FISCALIZAÇÃO:						
Data: 28/08/2023				Data: 28/08/2023						



 PREFEITURA MUNICIPAL DE SANTALUZ
 SECRETARIA MUNICIPAL DE OBRAS
 28/08/2023

RELATÓRIO DIÁRIO DE OBRA				Data							
 CLIENTE: PREFEITURA MUNICIPAL DE SANTALUZ OBJETO: CONSTRUÇÃO DO CENTRO DE ESPECIALIDADES MEDICAS CONTRATO N° 264/2022 LICITAÇÃO N° 0001/2022 RDO: 3				S	T	Q	Q	X	S	S	D
				29/08/2023							
Condições Climáticas: Manhã: (1) Tarde: (1) Noite: () SIMBOLOGIA: 1- Tempo Bom 2 - Chuva s/ cond. Trab. 3- Chuva s/ cond. Trab. SERVIÇOS EXECUTADOS / OCORRÊNCIAS				EFETIVO PESSOAL							
EXECUÇÃO DE ALVENARIA EXECUÇÃO CHAPISCO EXECUÇÃO EMBOÇO EXECUÇÃO DE CONTRAPISO EM ARGAMASSA CONSTRUÇÃO FORMAS DE VIGAS INSTALAÇÃO REVESTIMENTO CERÂMICO PASTILHA INSTALAÇÃO DE ELETROCALHA INSTALAÇÃO REVESTIMENTO CERÂMICO EMASSAMENTO REALIZAÇÃO PINTURA INSTALAÇÃO DRENAGEM INSTALAÇÃO DE REDE ÁGUA FRIA E ALIMENTAÇÃO INSTALAÇÃO CABEAMENTO ELÉTRICO INSTALAÇÃO DE ELETROCALHA PERFURADA				CATEGORIA		QTDE					
				MÃO DE OBRA INDIRETA							
				Gerente de Obra							
				Engenheiro 1							
				Tec. de Segurança							
				Aux Adm 1							
				Mestre de obra 1							
				Encarregado geral							
				Hh DO DIA							
								MÃO DE OBRA DIRETA			
Topografo											
Auxiliar de topografia											
Pedreiro 19											
Ajudante Geral 20											
Calceteiro											
Carpinteiro 3											
Operador de Motosserra											
Motorista											
Montador											
Montador/Eletricista											
Eletricista											
Operador de Patrol											
Operador de Escavadeira											
Operador de Pá carregadeira											
Motorista de caçamba											
Pintor 3											
Armador 3											
Hh DO DIA											
CONSIDERAÇÕES				RESUMO DO EFETIVO							
				EFETIVO DO DIA							
				JORNADA DE TRABALHO							
				Hh DO DIA							
Hh ACUMULADO											
OBSERVAÇÕES				EFETIVO EQUIPAMENTOS							
				TIPO		QTDE.					
				Veículo Leve							
				Caminhão Muncie							
				Caminhão Toco							
				Escavadeira							
				Pá carregadeira							
				Caçamba							
				Patrol							
				PC 200							
Placa Vibratória											
GERENTE DE OBRA:				FISCALIZAÇÃO:							
Data: 29/08/2023				Data: 29/08/2023							

 CARILSON
 RDO: 3
 Nº 264/2022
 DATA: 29/08/2023

		RELATÓRIO DIÁRIO DE OBRA				Data							
						02/07/2023							S
CLIENTE: PREFEITURA MUNICIPAL DE SANTALUZ OBJETO: CONSTRUÇÃO DO CENTRO DE ESPECIALIDADES MEDICAS CONTRATO N° 254/2022 LICITAÇÃO N° 0001/2022 RDO: 6		EFETIVO PESSOAL											
Condições Climáticas: SIMBOLOGIA Manhã: (1) Tarde: (1) Noite: ()		1- Tempo Bom 2 - Chuva c/ cond. Trab. 3- Chuva s/ cond. Trab.		CATEGORIA				QTDE					
FINAL DE SEMANA SEM SERVIÇOS SERVIÇOS EXECUTADOS / OCORRÊNCIAS		MÃO DE OBRA INDIRETA											
		Gerente de Obra											
		Engenheiro							1				
		Tec. de Segurança											
		Aux Adm							1				
		Mestre de obra							1				
		Encarregado geral											
		Hh DO DIA											
		MÃO DE OBRA DIRETA											
Topografo													
Auxiliar de topografia													
Pedreiro							19						
Ajudante Geral							20						
Calceiteiro													
Carpinteiro							3						
Operador de Motosserra													
Motorista													
Montador													
Montador/Eletricista													
Eletricista													
Operador de Patrol													
Operador de Escavadeira													
Operador de Pá carregadeira													
Motorista de caçamba													
Pintor							3						
Armador							3						
Hh DO DIA													
CONSIDERAÇÕES		RESUMO DO EFETIVO											
		EFETIVO DO DIA											
		JORNADA DE TRABALHO											
		Hh DO DIA											
OBSERVAÇÕES		Hh ACUMULADO											
		EFETIVO EQUIPAMENTOS											
		TIPO						QTDE.					
		Veículo Leve											
Caminhão Munck													
Caminhão Toco													
Escavadeira													
Pá carregadeira													
Caçamba													
Patrol													
PC 200													
Placa Vibratória													
GERENTE DE OBRA: Data: 02/07/2023					FISCALIZAÇÃO: Data: 02/07/2023								

 CARILIA
 02/07/2023
 PREFEITURA MUNICIPAL DE SANTALUZ
 Nº 254/2022

 RELATÓRIO DIÁRIO DE OBRA				Data						
				03/07/2023	X					
CLIENTE: PREFEITURA MUNICIPAL DE SANTALUZ OBJETO: CONSTRUÇÃO DO CENTRO DE ESPECIALIDADES MEDICAS CONTRATO Nº 254/2022 LICITAÇÃO Nº 0001/2022 RDO: 7				EFETIVO PESSOAL						
Condições Climáticas: Manhã: (1) Tarde: (1) Noite: () SIMBOLOGIA 1- Tempo Bom 2 - Chuva c/ cond. Trab. 3- Chuva sf cond. Trab.				CATEGORIA			QTDE			
SERVIÇOS EXECUTADOS / OCORRÊNCIAS EXECUÇÃO DE ALVENARIA EXECUÇÃO CHAPISCO EXECUÇÃO EMBOÇO EXECUÇÃO DE CONTRAPISO EM ARGAMASSA CONSTRUÇÃO FORMAS DE VIGAS INSTALAÇÃO REVESTIMENTO CERÂMICO PASTILHA INSTALAÇÃO DE ELETROCALHA INSTALAÇÃO REVESTIMENTO CERÂMICO EMASSAMENTO REALIZAÇÃO PINTURA INSTALAÇÃO DRENAGEM INSTALAÇÃO DE REDE ÁGUA FRIA E ALIMENTAÇÃO INSTALAÇÃO CABEAMENTO ELÉTRICO INSTALAÇÃO DE ELETROCALHA PERFURADA				MÃO DE OBRA INDIRETA						
				Gerente de Obra Engenheiro 1 Tec. de Segurança 1 Aux Adm 1 Mestre de obra 1 Encarregado geral Hh DO DIA						
				MÃO DE OBRA DIRETA						
				Topografo Auxiliar de topografia Pedreiro 19 Ajudante Geral 20 Calceteiro Carpinteiro 3 Operador de Motosserra Motorista Montador Montador/Eletricista Eletricista Operador de Patrol Operador de Escavadeira Operador de Pá carregadeira Motorista de caçamba Pintor 3 Armador 3 Hh DO DIA						
CONSIDERAÇÕES				RESUMO DO EFETIVO						
				EFETIVO DO DIA						
				JORNADA DE TRABALHO						
				Hh DO DIA						
OBSERVAÇÕES				EFETIVO EQUIPAMENTOS						
				TIPO			QTDE.			
				Veículo Leve						
				Caminhão MuncK						
				Caminhão Toco						
				Escavadeira						
				Pá carregadeira						
				Caçamba						
Patrol										
PC 200										
Placa Vibratória										
GERENTE DE OBRA:				FISCALIZAÇÃO:						
Data: 03/07/2023				Data: 03/07/2023						



 Gerente de Obra

RELATÓRIO DIÁRIO DE OBRA			Data						
 CLIENTE: PREFEITURA MUNICIPAL DE SANTALUZ OBJETO: CONSTRUÇÃO DO CENTRO DE ESPECIALIDADES MEDICAS			04/07/2023						
			S	T	Q	Q	S	S	D
CONTRATO N° 254/2022 LICITAÇÃO N° 0091/2022 RDO: 8			EFETIVO PESSOAL						
Condições Climáticas: Manhã: (1) Tarde: (1) Noite: ()			CATEGORIA QTDE						
SIMBOLOGIA 1- Tempo Bom 2 - Chuva c/ cond. Trab. 3- Chuva s/ cond. Trab.			MÃO DE OBRA INDIRETA						
SERVIÇOS EXECUTADOS / OCORRÊNCIAS EXECUÇÃO DE ALVENARIA EXECUÇÃO CHAPISCO EXECUÇÃO EMBOÇO EXECUÇÃO DE CONTRAPISO EM ARGAMASSA CONSTRUÇÃO FORMAS DE VIGAS INSTALAÇÃO REVESTIMENTO CERÂMICO PASTILHA INSTALAÇÃO DE ELETROCALHA INSTALAÇÃO REVESTIMENTO CERÂMICO EMASSAMENTO REALIZAÇÃO PINTURA INSTALAÇÃO DRENAGEM INSTALAÇÃO DE REDE ÁGUA FRIA E ALIMENTAÇÃO INSTALAÇÃO CABEAMENTO ELÉTRICO INSTALAÇÃO DE ELETROCALHA PERFURADA			Gerente de Obra						
			Engenheiro 1						
			Tec. de Segurança						
			Aux Adm 1						
			Mestre de obra 1						
			Encarregado geral						
			Hh DO DIA						
						MÃO DE OBRA DIRETA			
Topografo									
Auxiliar de topografia									
Pedreiro 19									
Ajudante Geral 20									
Calçeteiro									
Carpinteiro 3									
Operador de Motosserra									
Motorista									
Montador									
Montador/Eletricista									
Eletricista									
Operador de Patrol									
Operador de Escavadeira									
Operador de Pá carregadeira									
Motorista de caçamba									
Pintor 3									
Armador 3									
Hh DO DIA									
CONSIDERAÇÕES			RESUMO DO EFETIVO						
			EFETIVO DO DIA						
			JORNADA DE TRABALHO						
			Hh DO DIA						
OBSERVAÇÕES			Hh ACUMULADO						
			EFETIVO EQUIPAMENTOS						
			TIPO QTDE.						
			Veículo Leve						
			Caminhão Munck						
			Caminhão Toco						
			Escavadeira						
			Pá carregadeira						
			Caçamba						
			Patrol						
			PC 200						
Placa Vibratória									
GERENTE DE OBRA:			FISCALIZAÇÃO:						
Data: 04/07/2023			Data: 04/07/2023						



 PREFEITURA MUNICIPAL DE SANTALUZ
 CNPJ 14.591.344/0001-00



RELATÓRIO DIÁRIO DE OBRA

Data: 05/07/2023

S	T	X	Q	Q	S	S	D
---	---	---	---	---	---	---	---

CLIENTE: PREFEITURA MUNICIPAL DE SANTALUZ
OBJETO: CONSTRUÇÃO DO CENTRO DE ESPECIALIDADES MEDICAS

CONTRATO N° 254/2022 LICITAÇÃO N° 0001/2022 RDO: 9

Condições Climáticas: Manhã: (1) Tarde: (1) Noite: ()
SIMBOLOGIA: 1- Tempo Bom 2 - Chuva c/ cond. Trab. 3- Chuva s/ cond. Trab.

SERVIÇOS EXECUTADOS / OCORRÊNCIAS

EXECUÇÃO DE ALVENÁRIA
EXECUÇÃO CHAPISCO
EXECUÇÃO EMBOÇO
EXECUÇÃO DE CONTRAPISO EM ARGAMASSA
CONSTRUÇÃO FORMAS DE VIGAS
INSTALAÇÃO REVESTIMENTO CERÂMICO PASTILHA
INSTALAÇÃO DE ELETROCALHA
INSTALAÇÃO REVESTIMENTO CERÂMICO
EMASSAMENTO
REALIZAÇÃO PINTURA
INSTALAÇÃO DRENAGEM
INSTALAÇÃO DE REDE ÁGUA FRIA E ALIMENTAÇÃO
INSTALAÇÃO CABEAMENTO ELÉTRICO
INSTALAÇÃO DE ELETROCALHA PERFURADA

CONSIDERAÇÕES

OBSERVAÇÕES

GERENTE DE OBRA:
Data: 06/07/2023

FISCALIZAÇÃO:
Data: 05/07/2023

EFETIVO PESSOAL	
CATEGORIA	QTDE
MÃO DE OBRA INDIRETA	
Gerente de Obra	
Engenheiro	1
Tec. de Segurança	
Aux Adm	1
Mestre de obra	1
Encarregado geral	
Hh DO DIA	

MÃO DE OBRA DIRETA	
Topografo	
Auxiliar de topografia	
Pedreiro	19
Ajudante Geral	20
Calcetelro	
Carpinteiro	3
Operador de Motosserra	
Motorista	
Montador	
Montador/Eletricista	
Eletricista	
Operador de Patrol	
Operador de Escavadeira	
Operador de Pá carregadeira	
Motorista de caçamba	
Pintor	3
Armador	3
Hh DO DIA	

RESUMO DO EFETIVO	
EFETIVO DO DIA	
JORNADA DE TRABALHO	
Hh DO DIA	
Hh ACUMULADO	

EFETIVO EQUIPAMENTOS	
TIPO	QTDE
Veiculo Leve	
Caminhão Munck	
Caminhão Toco	
Escavadeira	
Pá carregadeira	
Caçamba	
Patrol	
PC 200	
Placa Vibratória	

DANIELA ...
MPC SANTALUZ ...
CNPJ 24.074.840/0001-05

		RELATÓRIO DIÁRIO DE OBRA				Data						
		CLIENTE: PREFEITURA MUNICIPAL DE SANTALUZ				06/07/2023						
OBJETO: CONSTRUÇÃO DO CENTRO DE ESPECIALIDADES MEDICAS		EFETIVO PESSOAL										
CONTRATO N° 254/2022		LICITAÇÃO N° 0001/2022				RDO: 10						
Condições Climáticas:		Manhã: (1)		Tarde: (1)		Noite: ()						
SIMBOLOGIA		1- Tempo Bom		2 - Chuva c/ cond. Trab.		3- Chuva s/ cond. Trab.						
		CATEGORIA		QTDE								
		MÃO DE OBRA INDIRETA										
		Gerente de Obra										
		Engenheiro 1										
		Tec. de Segurança										
		Aux Adm 1										
		Mestre de obra 1										
		Encarregado geral										
		Hh DO DIA										
		MÃO DE OBRA DIRETA										
		Topografo										
		Auxiliar de topografia										
		Pedreiro 19										
		Ajudante Geral 20										
		Calceteiro										
		Carpinteiro 3										
		Operador de Motosserra										
		Motorista										
		Montador										
		Montador/Eletricista										
		Eletricista										
		Operador de Patrol										
		Operador de Escavadeira										
		Operador de Pá carregadeira										
		Motorista de caçamba										
		Pintor 3										
		Armador 3										
		Hh DO DIA										
CONSIDERAÇÕES		RESUMO DO EFETIVO										
		EFETIVO DO DIA										
		JORNADA DE TRABALHO										
		Hh DO DIA										
		Hh ACUMULADO										
OBSERVAÇÕES		EFETIVO EQUIPAMENTOS										
		TIPO										
		QTDE.										
		Veículo Leve										
		Caminhão Muncie										
		Caminhão Toco										
		Escavadeira										
		Pá carregadeira										
		Caçamba										
		Patrol										
		PC 200										
		Placa Vibratória										
GERENTE DE OBRA:				FISCALIZAÇÃO:								
Data: 06/07/2023				Data: 06/07/2023								

 DANIELA DE SOUZA
 02044-00000000
 Nº 254/2022 - 0001/2022
 06/07/2023

		RELATÓRIO DIÁRIO DE OBRA				Data						
		CLIENTE: PREFEITURA MUNICIPAL DE SANTALUZ				07/07/2023						
OBJETO: CONSTRUÇÃO DO CENTRO DE ESPECIALIDADES MEDICAS		EFETIVO PESSOAL										
CONTRATO N° 284/2022		LICITAÇÃO N° 0001/2022				RDO: 11						
Condições Climáticas:		Manhã: (1)			Tarde: (1)			Noite: ()				
SIMBOLOGIA		1- Tempo Bom			2 - Chuva c/ cond. Trab.			3- Chuva s/ cond. Trab.				
SERVIÇOS EXECUTADOS / OCORRÊNCIAS		CATEGORIA		QTDE								
EXECUÇÃO DE ALVENARIA EXECUÇÃO CHAPISCO EXECUÇÃO EMBOÇO EXECUÇÃO DE CONTRAPISO EM ARGAMASSA CONSTRUÇÃO FORMAS DE VIGAS INSTALAÇÃO REVESTIMENTO CERÂMICO PASTILHA INSTALAÇÃO DE ELETROCALHA INSTALAÇÃO REVESTIMENTO CERÂMICO EMASSAMENTO REALIZAÇÃO PINTURA INSTALAÇÃO DRENAGEM INSTALAÇÃO DE REDE ÁGUA FRIA E ALIMENTAÇÃO INSTALAÇÃO CABEAMENTO ELÉTRICO INSTALAÇÃO DE ELETROCALHA PERFURADA		MÃO DE OBRA INDIRETA										
		Gerente de Obra										
		Engenheiro 1										
		Tec. de Segurança										
		Aux Adm 1										
		Mestre de obra 1										
		Encarregado geral										
		Hh DO DIA										
		MÃO DE OBRA DIRETA										
		Topografo										
		Auxiliar de topografia										
		Pedreiro 18										
		Ajudante Geral 20										
		Calçeteiro										
		Carpinteiro 3										
Operador de Motoserra												
Motorista												
Montador												
Montador/Eletricista												
Eletricista												
Operador de Patrol												
Operador de Escavadeira												
Operador de Pá carregadeira												
Motorista de caçamba												
Pintor 3												
Armador 3												
Hh DO DIA												
CONSIDERAÇÕES		RESUMO DO EFETIVO										
		EFETIVO DO DIA										
		JORNADA DE TRABALHO										
		Hh DO DIA										
OBSERVAÇÕES		Hh ACUMULADO										
		EFETIVO EQUIPAMENTOS										
		TIPO										
		QTDE.										
		Veículo Leve										
		Caminhão Muncie										
		Caminhão Toco										
		Escavadeira										
		Pá carregadeira										
		Caçamba										
		Patrol										
PC 200												
Placa Vibratória												
GERENTE DE OBRA:		FISCALIZAÇÃO:										
Data: 07/07/2023		Data: 07/07/2023										



 CARILSON
 0004
 MP2 SANTALUZ
 CNPJ 14.901.840/0001-00

RELATÓRIO DIÁRIO DE OBRA				Data						
CLIENTE: PREFEITURA MUNICIPAL DE SANTALUZ				09/07/2023						
OBJETO: CONSTRUÇÃO DO CENTRO DE ESPECIALIDADES MEDICAS				S T Q Q S S D						
CONTRATO Nº 254/2022 LICITAÇÃO Nº 0001/2022 RDO: 13				EFETIVO PESSOAL						
Condições Climáticas: Manhã: (1) Tarde: (1) Noite: ()				CATEGORIA			QTDE			
SIMBOLOGIA				MÃO DE OBRA INDIRETA						
1- Tempo Bom 2 - Chuva c/ cond. Trab. 3- Chuva s/ cond. Trab.				Gerente de Obra						
SERVIÇOS EXECUTADOS / OCORRÊNCIAS				Engenheiro 1						
FINAL DE SEMANA SEM SERVIÇOS				Tec. de Segurança						
				Aux Adm 1						
				Mestre de obra 1						
				Encarregado geral						
				Hh DO DIA						
				MÃO DE OBRA DIRETA						
				Topografo						
				Auxiliar de topografia						
				Pedreiro 19						
				Ajudante Geral 20						
				Calçeteiro						
				Carpinteiro 3						
				Operador de Motosserra						
				Motorista						
				Montador						
				Montador/Eletricista						
				Eletricista						
				Operador de Patrol						
				Operador de Escavadeira						
				Operador de Pá carregadeira						
				Motorista de caçamba						
				Pintor 3						
				Armador 3						
				Hh DO DIA						
CONSIDERAÇÕES				RESUMO DO EFETIVO						
				EFETIVO DO DIA						
				JORNADA DE TRABALHO						
				Hh DO DIA						
				Hh ACUMULADO						
OBSERVAÇÕES				EFETIVO EQUIPAMENTOS						
				TIPO			QTDE.			
				Veículo Leve						
				Caminhão Munck						
				Caminhão Toco						
				Escavadeira						
				Pá carregadeira						
				Caçamba						
				Patrol						
				PC 200						
				Placa Vibratória						
GERENTE DE OBRA:				FISCALIZAÇÃO:						
Data: 09/07/2023				Data: 09/07/2023						



 CAMILLA
 PREFEITURA MUNICIPAL DE SANTALUZ
 Nº 0001/2022
 DATA: 09/07/2023

RELATÓRIO DIÁRIO DE OBRA				Data								
				10/07/2023	X							
CLIENTE: PREFEITURA MUNICIPAL DE SANTALUZ				S	T	Q	Q	S	S	D		
OBJETO: CONSTRUÇÃO DO CENTRO DE ESPECIALIDADES MEDICAS				EFETIVO PESSOAL								
CONTRATO N° 254/2022 LICITAÇÃO N° 0001/2022 RDO: 14				CATEGORIA				QTDE				
Condições Climáticas: Manhã: (1) Tarde: (1) Noite: ()				MÃO DE OBRA INDIRETA								
SIMBOLOGIA 1- Tempo Bom 2 - Chuva c/ cond. Trab. 3- Chuva s/ cond. Trab.				SERVIÇOS EXECUTADOS / OCORRÊNCIAS				Gerente de Obra				
EXECUÇÃO DE ALVENARIA EXECUÇÃO CHAPISCO EXECUÇÃO EMBOÇO EXECUÇÃO DE CONTRAPISO EM ARGAMASSA CONSTRUÇÃO FORMAS DE VIGAS INSTALAÇÃO REVESTIMENTO CERÂMICO PASTILHA INSTALAÇÃO DE ELETROCALHA INSTALAÇÃO REVESTIMENTO CERÂMICO EMASSAMENTO REALIZAÇÃO PINTURA INSTALAÇÃO DRENAGEM INSTALAÇÃO DE REDE ÁGUA FRIA E ALIMENTAÇÃO INSTALAÇÃO CABEAMENTO ELÉTRICO INSTALAÇÃO DE ELETROCALHA PERFURADA				Engenheiro				1				
				Téc. de Segurança								
				Aux Adm				1				
				Mestre de obra				1				
				Encarregado geral								
				Hh DO DIA								
				MÃO DE OBRA DIRETA								
				Topografo								
				Auxiliar de topografia								
				Pedreiro				19				
Ajudante Geral				20								
Calceiteiro												
Carpinteiro				3								
Operador de Motosserra												
Motorista												
Montador												
Montador/Eletricista												
Eletricista												
Operador de Patrol												
Operador de Escavadeira												
Operador de Pá carregadeira												
Motorista de caçamba												
Pintor				3								
Armador				3								
Hh DO DIA												
CONSIDERAÇÕES				RESUMO DO EFETIVO								
				EFETIVO DO DIA								
				JORNADA DE TRABALHO								
				Hh DO DIA								
OBSERVAÇÕES				Hh ACUMULADO								
				EFETIVO EQUIPAMENTOS								
				TIPO				QTDE.				
				Veículo Leve								
				Caminhão Muncck								
				Caminhão Toco								
				Escavadeira								
				Pá carregadeira								
				Caçamba								
				Patrol								
				PC 200								
Placa Vibratória												
GERENTE DE OBRA:				FISCALIZAÇÃO:								
Data: 10/07/2023				Data: 10/07/2023								



 DANIELA
 M. C. S. S. S.
 T. P. C. 24-30-44-00-00

		RELATÓRIO DIÁRIO DE OBRA				Data							
CLIENTE: PREFEITURA MUNICIPAL DE SANTALUZ		14/07/2023				S	T	Q	Q	X	S	S	D
OBJETO: CONSTRUÇÃO DO CENTRO DE ESPECIALIDADES MEDICAS		EFETIVO PESSOAL											
CONTRATO Nº 254/2022		LICITAÇÃO Nº 0001/2022				RDO: 18							
Condições Climáticas: Manhã: (1) Tarde: (1) Noite: ()		CATEGORIA QTDE											
SIMBOLOGIA		1- Tempo Bom 2- Chuva c/ cond. Trab. 3- Chuva s/ cond. Trab.				MÃO DE OBRA INDIRETA							
SERVIÇOS EXECUTADOS / OCORRÊNCIAS		Gerente de Obra Engenheiro 1 Tec. de Segurança Aux Adm 1 Mestre de obra 1 Encarregado geral											
INSTALAÇÃO REVESTIMENTO CERÂMICO PASTILHA INSTALAÇÃO REVESTIMENTO CERÂMICO EMASSAMENTO REALIZAÇÃO PINTURA INSTALAÇÃO DRENAGEM INSTALAÇÃO DE REDE ÁGUA FRIA E ALIMENTAÇÃO INSTALAÇÃO CABEAMENTO ELÉTRICO INSTALAÇÃO DE POSTE DE AÇO CONICO INSTALAÇÃO DE ELETROCALHA PERFURADA INSTALAÇÃO FORRO DE GESSO INSTALAÇÃO DE PONTO DE TOMADA INSTALAÇÃO DE PEITORIL LINEAR EM GRANITO OU MÁRMORE INSTALAÇÃO DE CHAPIM DE CONCRETO INSTALAÇÃO DE SOLEIRA EM GRANITO INSTALAÇÃO DE TELHAMENTO E SUA ESTRUTURA INSTALAÇÃO DA ESTRUTURA METÁLICA DOS QUIOSQUES		Hh DO DIA											
CONSIDERAÇÕES		MÃO DE OBRA DIRETA											
OBSERVAÇÕES		Topografo Auxiliar de topografia Pedreiro 19 Ajudante Geral 20 Calceteiro Carpinteiro 3 Operador de Motosserra Motorista Montador Montador/Eletricista Eletricista Operador de Patrol Operador de Escavadeira Operador de Pá carregadeira Motorista de caçamba Pintor 3 Armador 3											
RESUMO DO EFETIVO		EFETIVO DO DIA JORNADA DE TRABALHO Hh DO DIA Hh ACUMULADO											
GERENTE DE OBRA:		EFETIVO EQUIPAMENTOS											
FISCALIZAÇÃO:		TIPO QTDE. Veículo Leve Caminhão Munck Caminhão Toco Escavadeira Pá carregadeira Caçamba Patrol PC 800 Peça Vibratória											
Data: 14/07/2023		Data: 14/07/2023											



 DANIELA FERREIRA
 PREFEITA MUNICIPAL
 PREFEITURA MUNICIPAL DE SANTALUZ

		RELATÓRIO DIÁRIO DE OBRA				Data																
						31/07/2023							x									
CLIENTE: PREFEITURA MUNICIPAL DE SANTALUZ		OBJETO: CONSTRUÇÃO DO CENTRO DE ESPECIALIDADES MEDICAS				EFETIVO PESSOAL																
CONTRATO N° 254/2022		LICITAÇÃO N° 0001/2022		RDO: 35		CATEGORIA			QTDE													
Condições Climáticas:		Manhã: (1)		Tarde: (1)		Noite: ()		MÃO DE OBRA INDIRETA														
SIMBOLOGIA		1- Tempo Bom		2 - Chuva c/ cond. Trab.		3- Chuva s/ cond. Trab.		Gerente de Obra														
SERVIÇOS EXECUTADOS / OCORRÊNCIAS INSTALAÇÃO REVESTIMENTO CERÂMICO PASTILHA INSTALAÇÃO REVESTIMENTO CERÂMICO EMASSAMENTO REALIZAÇÃO PINTURA INSTALAÇÃO DRENAGEM INSTALAÇÃO DE REDE ÁGUA FRIA E ALIMENTAÇÃO INSTALAÇÃO CABEAMENTO ELÉTRICO INSTALAÇÃO DE POSTE DE AÇO CONICO INSTALAÇÃO DE ELETRICALHA PERFURADA INSTALAÇÃO FORRO DE GESSO INSTALAÇÃO DE PONTO DE TOMADA INSTALAÇÃO DE PEITORIL LINEAR EM GRANITO OU MÁRMORE INSTALAÇÃO DE CHAPIM DE CONCRETO INSTALAÇÃO DE SOLEIRA EM GRANITO INSTALAÇÃO DE TELHAMENTO E SUA ESTRUTURA INSTALAÇÃO DA ESTRUTURA METÁLICA DOS QUIOSQUES INSTALAÇÃO DE POSTE DE AÇO CONICO						Engenheiro					1											
						Tec. de Segurança																
						Aux Adm					1											
						Mestre de obra					1											
						Encarregado geral																
						Hh DO DIA																
						MÃO DE OBRA DIRETA Topografo Auxiliar de topografia Pedreiro Ajudante Geral Calceteiro Carpinteiro Operador de Motosserra Motorista Montador Montador/Eletricista Eletricista Operador de Patrol Operador de Escavadeira Operador de Pá carregadeira Motorista de caçamba Pintor Armador						Topografo										
												Auxiliar de topografia										
												Pedreiro					18					
												Ajudante Geral					20					
												Calceteiro										
												Carpinteiro					3					
												Operador de Motosserra										
												Motorista										
												Montador										
Montador/Eletricista																						
Eletricista																						
Operador de Patrol																						
Operador de Escavadeira																						
Operador de Pá carregadeira																						
Motorista de caçamba																						
Pintor					3																	
Armador					3																	
Hh DO DIA																						
CONSIDERAÇÕES						RESUMO DO EFETIVO EFETIVO DO DIA JORNADA DE TRABALHO Hh DO DIA Hh ACUMULADO																
OBSERVAÇÕES						EFETIVO EQUIPAMENTOS TIPO QTDE. Veículo Leve Caminhão Muncck Caminhão Toco Escavadeira Pá carregadeira Caçamba Patrol PC 200 Placa Vibratória																
GERENTE DE OBRA:				FISCALIZAÇÃO:																		
Data: 31/07/2023				Data: 31/07/2023																		

 CARLA
 GERENTE DE OBRA
 PREFEITURA MUNICIPAL DE SANTALUZ
 CNPJ Nº 08.848.000/0001-00

		RELATÓRIO DIÁRIO DE OBRA				Data									
						16/07/2023							S	T	Q
CLIENTE: PREFEITURA MUNICIPAL DE SANTALUZ		OBJETO: CONSTRUÇÃO DO CENTRO DE ESPECIALIDADES MEDICAS				EFETIVO PESSOAL									
CONDIÇÕES CLIMÁTICAS:		CONTRATO N° 254/2022		LICITAÇÃO N° 0001/2022		RDO: 19		CATEGORIA				QTDE			
SIMBOLOGIA		Manhã: (1)		Tarde: (1)		Noite: ()		MÃO DE OBRA INDIRETA							
FINAL DE SEMANA SEM SERVIÇOS		1- Tempo Bom		2 - Chuva c/ cond. Trab.		3- Chuva s/ cond. Trab.		Gerente de Obra							
		SERVIÇOS EXECUTADOS / OCORRÊNCIAS						Engenheiro 1							
									Tec. de Segurança						
									Aux Adm 1						
									Mestre de obra 1						
									Encarregado geral						
									Hh DO DIA						
									MÃO DE OBRA DIRETA						
									Topografo						
									Auxiliar de topografia						
									Pedreiro 19						
									Ajudante Geral 20						
									Calçeteiro						
									Carpinteiro 3						
									Operador de Motosserra						
									Motorista						
									Montador						
							Montador/Eletricista								
							Eletricista								
							Operador de Patrol								
							Operador de Escavadeira								
							Operador de Pá carregadeira								
							Motorista de caçamba								
							Pintor 3								
							Armador 3								
							Hh DO DIA								
CONSIDERAÇÕES									RESUMO DO EFETIVO						
									EFETIVO DO DIA						
									JORNADA DE TRABALHO						
									Hh DO DIA						
OBSERVAÇÕES									Hh ACUMULADO						
									EFETIVO EQUIPAMENTOS						
									TIPO						
									Veículo Leve						
									Caminhão Munck						
									Caminhão Toco						
									Escavadeira						
									Pá carregadeira						
									Caçamba						
									Patrol						
									PC 800						
									Placa Vibratória						
GERENTE DE OBRA:									FISCALIZAÇÃO:						
Data: 16/07/2023									Data: 16/07/2023						

 CAROLINA FERREIRA
 GERENTE DE OBRA
 Nº 254/2022 - 16/07/2023
 CNPJ 14.047.888/0001-07

		RELATÓRIO DIÁRIO DE OBRA				Data		S		T		Q		S		D		X	
CLIENTE: PREFEITURA MUNICIPAL DE SANTALUZ OBJETO: CONSTRUÇÃO DO CENTRO DE ESPECIALIDADES MEDICAS CONTRATO Nº 264/2022 LICITAÇÃO Nº 0001/2022 RDO: 20		EFETIVO PESSOAL																	
Condições Climáticas: Manhã: (1) Tarde: (1) Noite: ()		CATEGORIA QTDE																	
SIMBOLOGIA 1- Tempo Bom 2 - Chuva s/ cond. Trab. 3- Chuva s/ cond. Trab.		MÃO DE OBRA INDIRETA																	
FINAL DE SEMANA SEM SERVIÇOS		Gerente de Obra Engenheiro 1 Tec. de Segurança Aux Adm 1 Mestre de obra 1 Encarregado geral																	
SERVIÇOS EXECUTADOS / OCORRÊNCIAS		Hh DO DIA																	
CONSIDERAÇÕES		MÃO DE OBRA DIRETA																	
OBSERVAÇÕES		Topografo Auxiliar de topografia Pedreiro 19 Ajudante Geral 20 Calçeteiro Carpinteiro 3 Operador de Motosserra Motorista Montador Montador/Eletricista Eletricista Operador de Patrol Operador de Escavadeira Operador de Pá carregadeira Motorista de caçamba Pintor 3 Armador 3																	
RESUMO DO EFETIVO		EFETIVO DO DIA JORNADA DE TRABALHO Hh DO DIA Hh ACUMULADO																	
EFETIVO EQUIPAMENTOS		TIPO QTDE. Veículo Leve Caminhão Muncck Caminhão Toco Escavadeira Pá carregadeira Caçamba Patrol PC 200 Placa Vibratória																	
GERENTE DE OBRA: Data: 16/07/2023										FISCALIZAÇÃO: Data: 16/07/2023									

 DANIELA DE SOUZA
 GERENTE DE OBRA
 PREFEITURA MUNICIPAL DE SANTALUZ
 RUA DA SERRA, 100 - JARDIM

RELATÓRIO DIÁRIO DE OBRA				Data						
				18/07/2023						
CLIENTE: PREFEITURA MUNICIPAL DE SANTALUZ				S	T	Q	Q	S	S	D
OBJETO: CONSTRUÇÃO DO CENTRO DE ESPECIALIDADES MEDICAS				EFETIVO PESSOAL						
CONTRATO Nº 254/2022		LICITAÇÃO Nº 0001/2022		RDO: 22		CATEGORIA			QTDE	
Condições Climáticas: Manhã: (1) Tarde: (1) Noite: ()				MÃO DE OBRA INDIRETA						
SIMBOLOGIA				Gerente de Obra						
				Engenheiro 1						
				Tec. de Segurança						
				Aux Adm 1						
				Mestre de obra 1						
				Encarregado geral						
				Hh DO DIA						
SERVIÇOS EXECUTADOS / OCORRÊNCIAS				MÃO DE OBRA DIRETA						
INSTALAÇÃO REVESTIMENTO CERÂMICO PASTILHA				Topografo						
INSTALAÇÃO REVESTIMENTO CERÂMICO				Auxiliar de topografia						
EMASSAMENTO				Pedreiro 19						
REALIZAÇÃO PINTURA				Ajudante Geral 20						
INSTALAÇÃO DRENAGEM				Calçeteiro						
INSTALAÇÃO DE REDE ÁGUA FRIA E ALIMENTAÇÃO				Carpinteiro 3						
INSTALAÇÃO CABEAMENTO ELÉTRICO				Operador de Motosserra						
INSTALAÇÃO DE POSTE DE AÇO CONICO				Motorista						
INSTALAÇÃO DE ELETROCALHA PERFURADA				Montador						
INSTALAÇÃO FORRO DE GESSO				Montador/Eletricista						
				Eletricista						
				Operador de Patrol						
				Operador de Escavadeira						
				Operador de Pá carregadeira						
				Motorista de caçamba						
				Pintor 3						
				Armador 3						
				Hh DO DIA						
CONSIDERAÇÕES				RESUMO DO EFETIVO						
				EFETIVO DO DIA						
				JORNADA DE TRABALHO						
				Hh DO DIA						
				Hh ACUMULADO						
OBSERVAÇÕES				EFETIVO EQUIPAMENTOS						
				TIPO						
				Veiculo Leve						
				Caminhão Munck						
				Caminhão Toco						
				Escavadeira						
				Pá carregadeira						
				Caçamba						
				Patrol						
				PC 200						
				Placa Vibratória						
GERENTE DE OBRA:				FISCALIZAÇÃO:						
Data: 18/07/2023				Data: 18/07/2023						



 Gerente de Obra

		RELATÓRIO DIÁRIO DE OBRA				Data									
		CLIENTE: PREFEITURA MUNICIPAL DE SANTALUZ				21/07/2023									
OBJETO: CONSTRUÇÃO DO CENTRO DE ESPECIALIDADES MEDICAS		CONTRATO Nº 254/2022				LICITAÇÃO Nº 0001/2022				RDO: 25					
Condições Climáticas:		Manhã: (1)		Tarde: (1)		Noite: ()		EFETIVO PESSOAL							
SIMBOLOGIA		1- Tempo Bom		2 - Chuva c/ cond. Trab.		3- Chuva s/ cond. Trab.		CATEGORIA				QTDE			
		SERVIÇOS EXECUTADOS / OCORRÊNCIAS				MÃO DE OBRA INDIRETA									
INSTALAÇÃO REVESTIMENTO CERÂMICO PASTILHA INSTALAÇÃO REVESTIMENTO CERÂMICO EMASSAMENTO REALIZAÇÃO PINTURA INSTALAÇÃO DRENAGEM INSTALAÇÃO DE REDE ÁGUA FRIA E ALIMENTAÇÃO INSTALAÇÃO CABEAMENTO ELÉTRICO INSTALAÇÃO DE POSTE DE AÇO CONICO INSTALAÇÃO DE ELETROCALHA PERFURADA INSTALAÇÃO FORRO DE GESSO INSTALAÇÃO DE PONTO DE TOMADA INSTALAÇÃO DE PEITORIL LINEAR EM GRANITO OU MÁRMORE INSTALAÇÃO DE CHAPIM DE CONCRETO INSTALAÇÃO DE SOLEIRA EM GRANITO INSTALAÇÃO DE TELHAMENTO E SUA ESTRUTURA INSTALAÇÃO DA ESTRUTURA METÁLICA DOS QUIOSQUES		Gerente de Obra				Engenheiro				1					
		Téc. de Segurança				Aux Adm				1					
		Mestre de obra				Encarregado geral				1					
		Hh DO DIA													
		MÃO DE OBRA DIRETA				Topografo									
		Auxiliar de topografia				Pedreiro				19					
		Ajudante Geral				Calcetelro				20					
		Carpintelro				Operador de Motosserra				3					
		Motorista				Montador									
		Montador/Eletricista				Eletricista									
		Operador de Patrol				Operador de Escavadeira									
		Operador de Pá carregadeira				Motorista de caçamba									
		Pintor				Armador				3					
		3													
		Hh DO DIA													
CONSIDERAÇÕES						RESUMO DO EFETIVO									
						EFETIVO DO DIA									
						JORNADA DE TRABALHO									
						Hh DO DIA									
						Hh ACUMULADO									
OBSERVAÇÕES						EFETIVO EQUIPAMENTOS									
						TIPO				QTDE.					
						Veículo Leve									
						Caminhão Muncck									
						Caminhão Toco									
						Escavadeira									
						Pá carregadeira									
						Caçamba									
						Patrol									
						PC 200									
						Placa Vibratória									
GERENTE DE OBRA:		FISCALIZAÇÃO:													
Data: 21/07/2023		Data: 21/07/2023													

 CAVALLI
 022-0
 MP2 CONSTRUTORA S/A
 CNPJ: 24.041.943/0001-07



RELATÓRIO DIÁRIO DE OBRA

Data							X
22/07/2023	S	T	Q	Q	S	S	D

CLIENTE: PREFEITURA MUNICIPAL DE SANTALUZ

OBJETO: CONSTRUÇÃO DO CENTRO DE ESPECIALIDADES MEDICAS

CONTRATO Nº 254/2022

LICITAÇÃO Nº 0001/2022

RDO: 26

EFETIVO PESSOAL

Condições Climáticas:	Manhã: (1)	Tarde: (1)	Noite: ()
SIMBOLOGIA	1- Tempo Bom 2 - Chuva cf cond. Trab. 3- Chuva sf cond. Trab.		

FINAL DE SEMANA SEM SERVIÇOS

SERVIÇOS EXECUTADOS / OCORRÊNCIAS

CATEGORIA	QTDE
-----------	------

MÃO DE OBRA INDIRETA	
Gerente de Obra	
Engenheiro	1
Tec. de Segurança	
Aux Adm	1
Mestre de obra	1
Encarregado geral	
Hh DO DIA	

MÃO DE OBRA DIRETA	
Topografo	
Auxiliar de topografia	
Pedreiro	19
Ajudante Geral	20
Calçateiro	
Carpinteiro	3
Operador de Motosserra	
Motorista	
Montador	
Montador/Eletricista	
Eletricista	
Operador de Patrol	
Operador de Escavadeira	
Operador de Pá carregadeira	
Motorista de caçamba	
Pintor	3
Armador	3
Hh DO DIA	

CONSIDERAÇÕES

RESUMO DO EFETIVO	
EFETIVO DO DIA	
JORNADA DE TRABALHO	
Hh DO DIA	
Hh ACUMULADO	

OBSERVAÇÕES

EFETIVO EQUIPAMENTOS	
TIPO	QTDE.
Veículo Leve	
Caminhão Muncck	
Caminhão Toco	
Escavadeira	
Pá carregadeira	
Caçamba	
Patrol	
PC 200	
Placa Vibratória	

GERENTE DE OBRA:

FISCALIZAÇÃO:

Data: 22/07/2023

Data: 22/07/2023

CAVALLO
 Diretor
 Prefeitura Municipal de Santaluz
 CNPJ: 14.591.340/0001-05

		RELATÓRIO DIÁRIO DE OBRA				Data										
		CLIENTE: PREFEITURA MUNICIPAL DE SANTALUZ				26/07/2023	S	X	T	Q	Q	S	S	D		
OBJETO: CONSTRUÇÃO DO CENTRO DE ESPECIALIDADES MEDICAS		CONTRATO Nº 264/2022				LICITAÇÃO Nº 0001/2022				RDO: 29						
Condições Climáticas:		Manhã: (1)		Tarde: (1)		Noite: ()										
SIMBOLOGIA		1- Tempo Bom		2 - Chuva c/ cond. Trab.		3- Chuva s/ cond. Trab.										
SERVIÇOS EXECUTADOS / OCORRÊNCIAS INSTALAÇÃO REVESTIMENTO CERÂMICO PASTILHA INSTALAÇÃO REVESTIMENTO CERÂMICO EMASSAMENTO REALIZAÇÃO PINTURA INSTALAÇÃO DRENAGEM INSTALAÇÃO DE REDE ÁGUA FRIA E ALIMENTAÇÃO INSTALAÇÃO CABEAMENTO ELÉTRICO INSTALAÇÃO DE POSTE DE AÇO CONICO INSTALAÇÃO DE ELETROCALHA PERFURADA INSTALAÇÃO FORRO DE GESSO INSTALAÇÃO DE PONTO DE TOMADA INSTALAÇÃO DE PEITORIL LINEAR EM GRANITO OU MÁRMORE INSTALAÇÃO DE CHAPIM DE CONCRETO INSTALAÇÃO DE SOLEIRA EM GRANITO INSTALAÇÃO DE TELHAMENTO E SUA ESTRUTURA INSTALAÇÃO DA ESTRUTURA METÁLICA DOS QUIOSQUES INSTALAÇÃO DE POSTE DE AÇO CONICO		CATEGORIA		QTDE												
		MÃO DE OBRA INDIRETA														
		Gerente de Obra														
		Engenheiro		1												
		Tec. de Segurança														
		Aux Adm		1												
		Mestre de obra		1												
		Encarregado geral														
		Hh DO DIA														
		MÃO DE OBRA DIRETA														
Topografo																
Auxiliar de topografia																
Pedreiro		19														
Ajudante Geral		20														
Calceiteiro																
Carpinteiro		3														
Operador de Motosserra																
Motorista																
Montador																
Montador/Eletricista																
Eletricista																
Operador de Patrol																
Operador de Escavadeira																
Operador de Pá carregadeira																
Motorista de caçamba																
Pintor		3														
Armador		3														
Hh DO DIA																
CONSIDERAÇÕES		RESUMO DO EFETIVO														
		EFETIVO DO DIA														
		JORNADA DE TRABALHO														
		Hh DO DIA														
		Hh ACUMULADO														
OBSERVAÇÕES		EFETIVO EQUIPAMENTOS														
		TIPO		QTDE.												
		Veiculo Leve														
		Caminhão Munck														
		Caminhão Toco														
		Escavadeira														
		Pá carregadeira														
		Caçamba														
		Patrol														
		PC 200														
		Placa Vibratória														
GERENTE DE OBRA:				FISCALIZAÇÃO:												
Data: 26/07/2023				Data: 26/07/2023												

 CAVALLI
 Diretor
 Municipal de Obras
 CNPJ 24.673.442/2013



RELATÓRIO DIÁRIO DE OBRA

Data	26/07/2023	S	T	X	Q	Q	S	S	D
------	------------	---	---	---	---	---	---	---	---

CLIENTE: PREFEITURA MUNICIPAL DE SANTALUZ
 OBJETO: CONSTRUÇÃO DO CENTRO DE ESPECIALIDADES MEDICAS
 CONTRATO Nº 254/2022 LICITAÇÃO Nº 0001/2022 RDO: 30

EFETIVO PESSOAL

Condições Climáticas: Manhã: (1) Tarde: (1) Noite: ()
 SIMBOLOGIA 1- Tempo Bom 2- Chuva c/ cond. Trab. 3- Chuva s/ cond. Trab.

SERVIÇOS EXECUTADOS / OCORRENCIAS

INSTALAÇÃO REVESTIMENTO CERÂMICO PASTILHA
 INSTALAÇÃO REVESTIMENTO CERÂMICO
 EMASSAMENTO
 REALIZAÇÃO PINTURA
 INSTALAÇÃO DRENAGEM
 INSTALAÇÃO DE REDE ÁGUA FRIA E ALIMENTAÇÃO
 INSTALAÇÃO CABEAMENTO ELÉTRICO
 INSTALAÇÃO DE POSTE DE AÇO CONICO
 INSTALAÇÃO DE ELETROCALHA PERFURADA
 INSTALAÇÃO FORRO DE GESSO
 INSTALAÇÃO DE PONTO DE TOMADA
 INSTALAÇÃO DE PEITORIL LINEAR EM GRANITO OU MÁRMORE
 INSTALAÇÃO DE CHAPIM DE CONCRETO
 INSTALAÇÃO DE SOLEIRA EM GRANITO
 INSTALAÇÃO DE TELHAMENTO E SUA ESTRUTURA
 INSTALAÇÃO DA ESTRUTURA METÁLICA DOS QUIOSQUES
 INSTALAÇÃO DE POSTE DE AÇO CONICO

CATEGORIA	QTDE
MÃO DE OBRA INDIRETA	
Gerente de Obra	
Engenheiro	1
Tec. de Segurança	
Aux Adm	1
Mestre de obra	1
Encarregado geral	
Hh DO DIA	
MÃO DE OBRA DIRETA	
Topografo	
Auxiliar de topografia	
Pedreiro	19
Ajudante Geral	20
Calçeteiro	
Carpinteiro	3
Operador de Motosserra	
Motorista	
Montador	
Montador/Eletricista	
Eletricista	
Operador de Patrol	
Operador de Escavadeira	
Operador de Pá carregadeira	
Motorista de caçamba	
Pintor	3
Armador	3
Hh DO DIA	

CONSIDERAÇÕES

RESUMO DO EFETIVO	
EFETIVO DO DIA	
JORNADA DE TRABALHO	
Hh DO DIA	
Hh ACUMULADO	

OBSERVAÇÕES

EFETIVO EQUIPAMENTOS	
TIPO	QTDE.
Veiculo Leve	
Caminhão Munck	
Caminhão Toco	
Escavadeira	
Pá carregadeira	
Caçamba	
Patrol	
PC 200	
Placa Vibratória	

GERENTE DE OBRA:
 Data: 26/07/2023

FISCALIZAÇÃO:
 Data: 26/07/2023

[Handwritten signature]
 PREFEITURA MUNICIPAL DE SANTALUZ

		RELATÓRIO DIÁRIO DE OBRA				Data						
		CLIENTE: PREFEITURA MUNICIPAL DE SANTALUZ				27/07/2023						
OBJETO: CONSTRUÇÃO DO CENTRO DE ESPECIALIDADES MEDICAS		LICITAÇÃO Nº 0001/2022				RDO: 31						
CONTRATO Nº 254/2022		CONDICÕES CLIMÁTICAS:				EFETIVO PESSOAL						
SIMBOLOGIA		Manhã: (1) Tarde: (1) Noite: ()				CATEGORIA						
		1- Tempo Bom 2 - Chuva c/ cond. Trab. 3- Chuva s/ cond. Trab.				MÃO DE OBRA INDIRETA						
SERVIÇOS EXECUTADOS / OCORRÊNCIAS INSTALAÇÃO REVESTIMENTO CERÂMICO PASTILHA INSTALAÇÃO REVESTIMENTO CERÂMICO EMASSAMENTO REALIZAÇÃO PINTURA INSTALAÇÃO DRENAGEM INSTALAÇÃO DE REDE ÁGUA FRIA E ALIMENTAÇÃO INSTALAÇÃO CABEAMENTO ELÉTRICO INSTALAÇÃO DE POSTE DE AÇO CONICO INSTALAÇÃO DE ELETROCALHA PERFURADA INSTALAÇÃO FORRO DE GESSO INSTALAÇÃO DE PONTO DE TOMADA INSTALAÇÃO DE PEITORIL LINEAR EM GRANITO OU MÁRMORE INSTALAÇÃO DE CHAPIM DE CONCRETO INSTALAÇÃO DE SOLEIRA EM GRANITO INSTALAÇÃO DE TELHAMENTO E SUA ESTRUTURA INSTALAÇÃO DA ESTRUTURA METÁLICA DOS QUIOSQUES INSTALAÇÃO DE POSTE DE AÇO CONICO					Gerente de Obra Engenheiro 1 Tec. de Segurança Aux Adm 1 Mestre de obra 1 Encarregado geral							
					MÃO DE OBRA DIRETA Topografo Auxiliar de topografia Pedreiro 19 Ajudante Geral 20 Calceteiro Carpinteiro 3 Operador de Motosserra Motorista Montador Montador/Eletricista Eletricista Operador de Patrol Operador de Escavadeira Operador de Pá carregadeira Motorista de caçamba Pintor 3 Armador 3							
CONSIDERAÇÕES					RESUMO DO EFETIVO							
OBSERVAÇÕES					EFETIVO DO DIA							
					JORNADA DE TRABALHO							
					Hh DO DIA							
					Hh ACUMULADO							
					EFETIVO EQUIPAMENTOS							
					TIPO							
					QTDE.							
					Veículo Leve							
					Caminhão Munck							
					Caminhão Toco							
					Escavadeira							
					Pá carregadeira							
					Caçamba							
					Patrol							
					PC 200							
					Placa Vibratória							
GERENTE DE OBRA:					FISCALIZAÇÃO:							
Data: 27/07/2023					Data: 27/07/2023							

 SANTALUZ
 PREFEITURA MUNICIPAL
 Nº 254/2022
 Nº 2438/2023



RELATÓRIO DIÁRIO DE OBRA

Data	28/07/2023	S	T	Q	Q	X	S	S	D
------	------------	---	---	---	---	---	---	---	---

CLIENTE: PREFEITURA MUNICIPAL DE SANTALUZ
 OBJETO: CONSTRUÇÃO DO CENTRO DE ESPECIALIDADES MEDICAS

EFETIVO PESSOAL

CONTRATO N° 254/2022 LICITAÇÃO N° 0001/2022 RDO: 32

Condições Climáticas: Manhã: (1) Tarde: (1) Noite: ()
 1- Tempo Bom 2- Chuva c/ cond. Trab. 3- Chuva s/ cond. Trab.

SIMBOLOGIA

SERVIÇOS EXECUTADOS / OCORRÊNCIAS

INSTALAÇÃO REVESTIMENTO CERÂMICO PASTILHA
 INSTALAÇÃO REVESTIMENTO CERÂMICO
 EMASSAMENTO
 REALIZAÇÃO PINTURA
 INSTALAÇÃO DRENAGEM
 INSTALAÇÃO DE REDE ÁGUA FRIA E ALIMENTAÇÃO
 INSTALAÇÃO CABEAMENTO ELÉTRICO
 INSTALAÇÃO DE POSTE DE AÇO CONICO
 INSTALAÇÃO DE ELETROCALHA PERFURADA
 INSTALAÇÃO FORRO DE GESSO
 INSTALAÇÃO DE PONTO DE TOMADA
 INSTALAÇÃO DE PEITORIL LINEAR EM GRANITO OU MÁRMORE
 INSTALAÇÃO DE CHAPIM DE CONCRETO
 INSTALAÇÃO DE SOLEIRA EM GRANITO
 INSTALAÇÃO DE TELHAMENTO E SUA ESTRUTURA
 INSTALAÇÃO DA ESTRUTURA METÁLICA DOS QUIOSQUES
 INSTALAÇÃO DE POSTE DE AÇO CONICO

CATEGORIA	QTDE
MÃO DE OBRA INDIRETA	
Gerente de Obra	
Engenheiro	1
Tec. de Segurança	
Aux Adm	1
Mestre de obra	1
Encarregado geral	
Hh DO DIA	

MÃO DE OBRA DIRETA	
Topografo	
Auxiliar de topografia	
Pedreiro	19
Ajudante Geral	20
Calçeteiro	
Carpinteiro	3
Operador de Motosserra	
Motorista	
Montador	
Montador/Eletricista	
Eletricista	
Operador de Patrol	
Operador de Escavadeira	
Operador de Pá carregadeira	
Motorista de caçamba	
Pintor	3
Armador	3
Hh DO DIA	

CONSIDERAÇÕES

RESUMO DO EFETIVO	
EFETIVO DO DIA	
JORNADA DE TRABALHO	
Hh DO DIA	
Hh ACUMULADO	

OBSERVAÇÕES

EFETIVO EQUIPAMENTOS	
TIPO	QTDE.
Veiculo Leve	
Caminhão MuncK	
Caminhão Toco	
Escavadeira	
Pá carregadeira	
Caçamba	
Patrol	
PC 200	
Placa Vibratória	

GERENTE DE OBRA:
 Data: 28/07/2023

FISCALIZAÇÃO:
 Data: 28/07/2023

[Handwritten signature]
 PREFEITURA MUNICIPAL DE SANTALUZ
 SECRETARIA DE OBRAS E SERVIÇOS URBANOS
 CNPJ: 14.937.343/2013



RELATÓRIO DIÁRIO DE OBRA

Data	29/07/2023	S	T	Q	Q	S	S	D
------	------------	---	---	---	---	---	---	---

CLIENTE: PREFEITURA MUNICIPAL DE SANTALUZ
 OBJETO: CONSTRUÇÃO DO CENTRO DE ESPECIALIDADES MEDICAS

CONTRATO Nº 254/2022 LICITAÇÃO Nº 0001/2022 RDO: 33

Condições Climáticas: Manhã: (1) Tarde: (1) Noite: ()
 1- Tempo Bom 2 - Chuva c/ cond. Trab. 3- Chuva sf cond. Trab.

SIMBOLOGIA

FINAL DE SEMANA SEM SERVIÇOS

SERVIÇOS EXECUTADOS / OCORRÊNCIAS

ELETIVO PESSOAL

CATEGORIA	QTDE
MÃO DE OBRA INDIRETA	
Gerente de Obra	
Engenheiro	1
Tec. de Segurança	
Aux Adm	1
Mestre de obra	1
Encarregado geral	
Hh DO DIA	

MÃO DE OBRA DIRETA	
Topografo	
Auxiliar de topografia	
Pedreiro	19
Ajudante Geral	20
Calceteiro	
Carpinteiro	3
Operador de Motosserra	
Motorista	
Montador	
Montador/Eletricista	
Eletricista	
Operador de Patrol	
Operador de Escavadeira	
Operador de Pá carregadeira	
Motorista de caçamba	
Pintor	3
Armador	3
Hh DO DIA	

CONSIDERAÇÕES

RESUMO DO EFETIVO	
EFETIVO DO DIA	
JORNADA DE TRABALHO	
Hh DO DIA	
Hh ACUMULADO	

OBSERVAÇÕES

EFETIVO EQUIPAMENTOS	
TIPO	QTDE.
Veiculo Leve	
Caminhão Munck	
Caminhão Toco	
Escavadeira	
Pá carregadeira	
Caçamba	
Patrol	
PC 200	
Placa Vibratória	

GERENTE DE OBRA:
 Data: 29/07/2023

FISCALIZAÇÃO:
 Data: 29/07/2023

DAVILA
 PREFEITURA MUNICIPAL DE SANTALUZ
 CNPJ 14.697.340/0001-97

		RELATÓRIO DIÁRIO DE OBRA				Data																					
		CLIENTE: PREFEITURA MUNICIPAL DE SANTALUZ				30/07/2023 S T Q Q S S D																					
OBJETO: CONSTRUÇÃO DO CENTRO DE ESPECIALIDADES MEDICAS		CONTRATO Nº 254/2022		LICITAÇÃO Nº 0001/2022		RDO: 34		EFETIVO PESSOAL																			
Condições Climáticas:		Manhã: (1)		Tarde: (1)		Noite: ()		CATEGORIA				QTDE															
SIMBOLOGIA		1 - Tempo Bom		2 - Chuva c/ cond. Trab.		3 - Chuva s/ cond. Trab.		MÃO DE OBRA INDIRETA																			
FINAL DE SEMANA SEM SERVIÇOS		SERVIÇOS EXECUTADOS / OCORRÊNCIAS		Gerente de Obra		Engenheiro		1		Tec. de Segurança		Aux Adm		1		Mestre de obra		1		Encarregado geral							
CONSIDERAÇÕES		OBSERVAÇÕES		MÃO DE OBRA DIRETA		Topografo		Auxiliar de topografia		Pedreiro		19		Ajudante Geral		20		Calceteiro		3		Carpinteiro					
				Operador de Motosserra		Motorista		Montador		Montador/Eletricista		Eletricista		Operador de Patrol		Operador de Escavadeira		Operador de Pá carregadeira		Motorista de caçamba		3		Pintor			
				3		Armador		3		Hh DO DIA		RESUMO DO EFETIVO		EFETIVO DO DIA		JORNADA DE TRABALHO		Hh DO DIA		Hh ACUMULADO							
				EFETIVO EQUIPAMENTOS		TIPO		QTDE.		Veículo Leve		Caminhão Munck		Caminhão Toco		Escavadeira		Pá carregadeira		Caçamba		Patrol		PC 200		Placa Vibratória	
				GERENTE DE OBRA:		FISCALIZAÇÃO:		Data:		30/07/2023																	

 CAVALLO
 02440
 Nº 200.074.320/2023
 Nº 24.591.344/2023

 Júlia Araújo
 Engenheira Civil
 CRÉD. Nº 32024/11M